

令和4年度
千葉県後期高齢者医療の概況

令和5年10月
千葉県後期高齢者医療広域連合

本書の見方

- 1 本書は、令和4年度における後期高齢者医療制度の事業概要を記載している。
- 2 本書は、後期高齢者医療事業状況報告書等に基づいて編集したものである。
- 3 本書の各数値は、令和5年9月末時点のものである。
- 4 統計表の数値についての留意事項は次のとおりである。
 - (1) 医療の給付における年度は、当該年の3月から翌年の2月までの期間をいう。
 - (2) 用語の定義は次のとおりである。
 - ① 一人当たり保険料調定額（P 8， 9）
当該年度の一人当たり保険料調定額は、当該年度の保険料調定額を当該年度の平均被保険者数で除したものである。
 - ② 平均被保険者数（P 9）
当該年度の各月末における被保険者数の和を12で除したものである。
 - ③ 平均被保険者数（P 16， 18）
前年度の3月末から当該年度の2月末までにおける被保険者数の和を12で除したものである。
 - ④ 医療費（P 14， 15， 16）
療養給付費（診療費、調剤、食事・生活療養費、訪問看護）、療養費及び移送費の合計であり、それぞれ、医療の給付に要する費用、一部負担金の合計である。
 - ⑤ 一人当たり医療費（P 15， 16）
当該年度の一人当たり医療費は、当該年度の医療費を当該年度の平均被保険者数で除したものである。
 - (3) 統計表において、合計項目の計数が各構成項目の合計値と一致しない場合があるが、これは端数処理（四捨五入）によるものである。
 - (4) 上記以外の事項に関しては、各統計表に附記した注記に留意されたい。

目 次

| | |
|----------------------------|----|
| 1 被保険者の状況 | 1 |
| (1) 被保険者数の推移 | |
| ア 被保険者数と千葉県人口 | 2 |
| イ 年齢階層別被保険者数 | 2 |
| ウ 所得区分別被保険者数 | 3 |
| エ 市町村別被保険者数 | 4 |
| (2) 被保険者の異動の状況 | 4 |
| 2 保険料の状況 | 5 |
| (1) 保険料率の推移 | 6 |
| (2) 保険料の調定・収納状況 | 7 |
| (3) 一人当たり保険料調定額 | |
| ア 一人当たり保険料調定額の推移 | 8 |
| イ 令和4年度 一人当たり保険料調定額・市町村マップ | 9 |
| (4) 保険料の軽減 | |
| ア 軽減措置 | 10 |
| イ 軽減対象者の内訳 | 10 |
| (5) 保険料の減免 | 11 |
| 3 医療費・保険給付の状況 | 13 |
| (1) 医療費の概要 | |
| ア 医療費の推移 | 14 |
| イ 医療費の伸び率 | 14 |
| (2) 一人当たり医療費 | |
| ア 一人当たり医療費の推移 | 15 |
| イ 令和4年度 一人当たり医療費・市町村マップ | 16 |
| (3) 保険給付の状況 | |
| ア 療養給付費等 | 17 |
| イ 訪問看護療養費 | 17 |
| ウ 移送費 | 17 |
| エ 高額療養費・高額介護合算療養費 | 18 |
| オ 医療給付費合計（ア～エの合計） | 18 |
| カ 主な医療給付費（医科、歯科、調剤）の状況 | 18 |
| 4 保健事業の状況 | 19 |
| (1) 健康診査事業 | |
| ア 基本的な健診項目 | 20 |
| イ 詳細な健診項目 | 20 |
| (2) 歯科健康診査事業 | |
| ア 歯科健康診査事業補助金 | 21 |
| イ 歯科口腔健康診査事業 | 21 |
| (3) 長寿・健康増進事業 | 22 |
| (4) 高齢者の低栄養防止・重症化予防等推進事業 | 22 |
| (5) 高齢者の保健事業と介護予防の一体的実施事業 | 23 |
| 5 医療費適正化事業の状況 | 25 |
| (1) 医療費通知の送付 | 26 |
| (2) レセプト点検 | 26 |

| | | |
|---------------------|-----------|----|
| (3) ジェネリック医薬品の利用促進 | | |
| ア 差額通知書の発送 | ・ ・ ・ ・ ・ | 27 |
| イ ジェネリック医薬品希望カードの配布 | ・ ・ ・ ・ ・ | 27 |
| ウ ジェネリック医薬品希望シールの配布 | ・ ・ ・ ・ ・ | 27 |
| (4) 長寿健康づくり訪問事業 | ・ ・ ・ ・ ・ | 28 |

| | | |
|------------------|-----------|----|
| 6 広域連合の概要 | ・ ・ ・ ・ ・ | 29 |
| (1) 組織図 | ・ ・ ・ ・ ・ | 30 |
| (2) 事務分掌 | ・ ・ ・ ・ ・ | 31 |
| (3) 広域連合の財政状況 | | |
| ア 令和4年度決算 | ・ ・ ・ ・ ・ | 32 |
| イ 令和5年度当初予算 | ・ ・ ・ ・ ・ | 33 |

| | | |
|---------------------------|-----------|----|
| (参考) 令和4年度市町村別統計資料 | ・ ・ ・ ・ ・ | 35 |
| (1) 年齢階層別被保険者数 | ・ ・ ・ ・ ・ | 36 |
| (2) 被保険者数・所得区分別被保険者数 | ・ ・ ・ ・ ・ | 38 |
| (3) 保険料収納状況 | ・ ・ ・ ・ ・ | 40 |
| (4) 診療費の状況 | ・ ・ ・ ・ ・ | 42 |
| (5) 調剤費等の状況 | ・ ・ ・ ・ ・ | 44 |
| (6) 高額療養費等の状況 | ・ ・ ・ ・ ・ | 46 |
| (7) 健康診査の実施状況 | ・ ・ ・ ・ ・ | 48 |
| (8) 長寿・健康増進事業の実施状況 | ・ ・ ・ ・ ・ | 50 |
| (9) 歯科健康診査の実施状況 | ・ ・ ・ ・ ・ | 52 |

1 被保険者の状況

1 被保険者の状況

(1) 被保険者数の推移

ア 被保険者数と千葉県人口

平成20年度の後期高齢者医療制度創設以降、千葉県における被保険者数は毎年増加し続けています。

令和4年度末時点の被保険者数は92万5,982人で、前年度から5.21%増加しました。また、千葉県人口に対する割合は14.77%で、こちらも増加傾向にあります。

| 年 度 | 被保険者数（伸び率） A | 75歳以上 | | 65歳～74歳の 障がい認定者 | | 対千葉県 人口比 | 千葉県人口（伸び率） |
|---------|-----------------|----------|--------|--------------------|-------|-------------|--------------------|
| | | B | B/A | C | C/A | | |
| 平成30年度末 | 812,208人（5.18%） | 805,931人 | 99.23% | 6,277人 | 0.77% | 12.96% | 6,267,517人（0.18%） |
| 令和元年度末 | 838,986人（3.30%） | 832,846人 | 99.27% | 6,140人 | 0.73% | 13.36% | 6,280,344人（0.20%） |
| 令和2年度末 | 849,761人（1.28%） | 843,828人 | 99.30% | 5,933人 | 0.70% | 13.53% | 6,281,173人（0.01%） |
| 令和3年度末 | 880,108人（3.57%） | 874,798人 | 99.40% | 5,310人 | 0.60% | 14.04% | 6,267,579人（▲0.22%） |
| 令和4年度末 | 925,982人（5.21%） | 921,333人 | 99.50% | 4,649人 | 0.50% | 14.77% | 6,269,572人（0.03%） |

※千葉県人口は、「千葉県毎月常住人口調査月報（各年4月1日現在）」による。

イ 年齢階層別被保険者数

65歳以上75歳未満の被保険者（一定の障がいがある方で後期高齢者医療制度に加入を希望する方）は減少傾向にありますが、75歳以上の被保険者は年々増加しています。

| 年 度 | 被保険者数 | 65～ | 70～ | 75～ | 80～ | 85～ | 90～ | 95～ | 100歳 |
|---------|-----------|---------|---------|----------|----------|----------|---------|---------|---------|
| | | 69歳 | 74歳 | 79歳 | 84歳 | 89歳 | 94歳 | 99歳 | 以上 |
| 平成30年度末 | 812,208人 | 2,112人 | 4,165人 | 351,325人 | 236,884人 | 138,030人 | 60,986人 | 16,307人 | 2,399人 |
| | [100.00%] | [0.26%] | [0.51%] | [43.26%] | [29.17%] | [16.99%] | [7.51%] | [2.01%] | [0.29%] |
| 令和元年度末 | 838,986人 | 1,815人 | 4,325人 | 357,437人 | 244,602人 | 146,193人 | 64,706人 | 17,256人 | 2,652人 |
| | [100.00%] | [0.22%] | [0.52%] | [42.60%] | [29.15%] | [17.42%] | [7.71%] | [2.06%] | [0.32%] |
| 令和2年度末 | 849,761人 | 1,500人 | 4,433人 | 342,025人 | 255,096人 | 156,676人 | 68,209人 | 18,885人 | 2,937人 |
| | [100.00%] | [0.18%] | [0.52%] | [40.25%] | [30.02%] | [18.44%] | [8.03%] | [2.22%] | [0.34%] |
| 令和3年度末 | 880,108人 | 1,256人 | 4,054人 | 343,927人 | 270,618人 | 165,270人 | 71,614人 | 20,331人 | 3,038人 |
| | [100.00%] | [0.14%] | [0.46%] | [39.08%] | [30.75%] | [18.78%] | [8.14%] | [2.31%] | [0.34%] |
| 令和4年度末 | 925,982人 | 1,115人 | 3,534人 | 367,315人 | 281,143人 | 172,735人 | 75,981人 | 21,127人 | 3,032人 |
| | [100.00%] | [0.12%] | [0.38%] | [39.67%] | [30.36%] | [18.65%] | [8.21%] | [2.28%] | [0.33%] |

ウ 所得区分別被保険者数

低所得Ⅰ該当被保険者の割合は、やや減少傾向にありますが、低所得Ⅱ該当被保険者の割合は、やや増加傾向にあります。

| 年度 | 被保険者数 | 現役並み所得者 | | | | 現役並み所得者以外 | | | | | |
|---------|-----------|---------|---------|---------|---------|-----------|----------|----------|----------|----------|----------|
| | | | 現役Ⅲ | 現役Ⅱ | 現役Ⅰ | | 一般所得者 | | 低所得Ⅱ | 低所得Ⅰ | |
| | | | | | | | 一般Ⅱ | 一般Ⅰ | | | |
| (割合) | (100.00%) | (8.54%) | (1.45%) | (1.24%) | (5.85%) | (91.46%) | (57.53%) | - | - | (18.07%) | (15.86%) |
| 平成30年度末 | 812,208人 | 69,327人 | 11,764人 | 10,049人 | 47,514人 | 742,881人 | 467,320人 | - | - | 146,765人 | 128,796人 |
| [割合] | | | | | | [100.00%] | [62.90%] | - | - | [19.76%] | [17.34%] |
| (割合) | (100.00%) | (8.47%) | (1.43%) | (1.20%) | (5.84%) | (91.53%) | (57.28%) | - | - | (18.52%) | (15.73%) |
| 令和元年度末 | 838,986人 | 71,084人 | 12,011人 | 10,100人 | 48,973人 | 767,902人 | 480,537人 | - | - | 155,387人 | 131,978人 |
| [割合] | | | | | | [100.00%] | [62.57%] | - | - | [20.24%] | [17.19%] |
| (割合) | (100.00%) | (8.29%) | (1.35%) | (1.18%) | (5.76%) | (91.71%) | (56.87%) | - | - | (19.13%) | (15.71%) |
| 令和2年度末 | 849,761人 | 70,476人 | 11,522人 | 10,036人 | 48,918人 | 779,285人 | 483,234人 | - | - | 162,568人 | 133,483人 |
| [割合] | | | | | | [100.00%] | [62.01%] | - | - | [20.86%] | [17.13%] |
| (割合) | (100.00%) | (8.37%) | (1.36%) | (1.21%) | (5.80%) | (91.63%) | (56.51%) | - | - | (19.69%) | (15.43%) |
| 令和3年度末 | 880,108人 | 73,683人 | 11,955人 | 10,668人 | 51,060人 | 806,425人 | 497,363人 | - | - | 173,317人 | 135,745人 |
| [割合] | | | | | | [100.00%] | [61.68%] | - | - | [21.49%] | [16.83%] |
| (割合) | (100.00%) | (8.79%) | (1.60%) | (1.37%) | (5.82%) | (91.21%) | (55.91%) | (25.43%) | (30.48%) | (20.21%) | (15.09%) |
| 令和4年度末 | 925,982人 | 81,426人 | 14,910人 | 12,649人 | 53,867人 | 844,556人 | 517,762人 | 235,503人 | 282,259人 | 187,180人 | 139,602人 |
| [割合] | | | | | | [100.00%] | [61.31%] | [27.88%] | [33.43%] | [22.16%] | [16.53%] |

※令和4年10月1日から医療費の自己負担割合が見直されたことにより、一般所得者の区分が変更され、一般Ⅰ及び一般Ⅱが追加されました。

※[被保険者数]：年齢到達数、[所得区分別]：所得判定済みの数で集計されるため、被保険者数と所得区分別の被保険者合算数が一致しない場合があります。(国指定仕様)

(所得区分について)

後期高齢者医療制度では、所得区分に応じて医療費に係る自己負担の割合などに違いがあります。

| 所得区分 | 自己負担の割合 | 判定基準 |
|------------|---------|--|
| 現役並み所得者Ⅲ | 3割 | 市町村民税課税所得(課税標準額)が690万円以上の被保険者本人および同一世帯に属する被保険者 |
| 現役並み所得者Ⅱ | | 市町村民税課税所得(課税標準額)が380万円以上690万円未満の被保険者本人および同一世帯に属する被保険者 (基準収入額適用申請により自己負担の割合が1割または2割になる場合あり。) |
| 現役並み所得者Ⅰ | | 市町村民税課税所得(課税標準額)が145万円以上380万円未満の被保険者本人および同一世帯に属する被保険者 (基準収入額適用申請により自己負担の割合が1割または2割になる場合あり。) |
| 一般Ⅱ | 2割 | 市町村民税課税所得(課税標準額)が28万円以上145万円未満の被保険者がいる世帯のうち、次のいずれかに当てはまる被保険者 ○世帯内の被保険者が1人の場合、「年金収入+その他の合計所得金額」が200万円以上 ○世帯内の被保険者が2人以上の場合、被保険者本人及び同一世帯に属する被保険者の「年金収入+その他の合計所得金額」の合計が320万円以上 |
| 一般Ⅰ | 1割 | 現役並み所得者、一般Ⅱ、区分Ⅱ、区分Ⅰ以外の被保険者 |
| 区分Ⅱ(低所得者Ⅱ) | | 世帯の全員が市町村民税非課税の被保険者 (区分Ⅰ以外の被保険者) |
| 区分Ⅰ(低所得者Ⅰ) | | ○世帯の全員が市町村民税非課税で、その世帯全員の個々の所得(年金収入は控除額80万円)で計算。また、給与所得が含まれている場合は、給与所得の金額から10万円を控除して計算)が0円となる被保険者 ○世帯の全員が市町村民税非課税であり、かつ、被保険者本人が老齢福祉年金を受給している方(区分Ⅰ老齢福祉年金受給者) |

エ 市町村別被保険者数

(令和4年度市町村別被保険者数)

| 市町村名 | 年度末被保険者数 | 対前年度伸び率 | 対市町村人口比 | 市町村名 | 年度末被保険者数 | 対前年度伸び率 | 対市町村人口比 | 市町村名 | 年度末被保険者数 | 対前年度伸び率 | 対市町村人口比 |
|------|----------|---------|---------|------|----------|---------|---------|-------|----------|---------|---------|
| 千葉市 | 139,174人 | 5.07% | 14.23% | 八千代市 | 28,692人 | 4.49% | 14.15% | 大網白里市 | 8,074人 | 5.66% | 17.01% |
| 銚子市 | 11,778人 | 2.33% | 21.45% | 我孫子市 | 23,207人 | 4.80% | 17.89% | 酒々井町 | 3,723人 | 7.44% | 18.42% |
| 市川市 | 55,655人 | 5.16% | 11.20% | 鴨川市 | 6,891人 | 2.61% | 22.33% | 栄町 | 3,662人 | 7.95% | 18.61% |
| 船橋市 | 86,592人 | 4.43% | 13.40% | 鎌ヶ谷市 | 17,454人 | 5.66% | 15.94% | 神崎町 | 1,112人 | 2.61% | 19.89% |
| 館山市 | 10,162人 | 3.95% | 23.27% | 君津市 | 13,880人 | 3.24% | 17.40% | 多古町 | 2,876人 | 1.36% | 22.07% |
| 木更津市 | 20,159人 | 4.85% | 14.78% | 富津市 | 8,856人 | 3.78% | 21.92% | 東庄町 | 2,719人 | 2.68% | 21.55% |
| 松戸市 | 70,217人 | 4.85% | 14.13% | 浦安市 | 15,579人 | 7.93% | 9.10% | 九十九里町 | 3,199人 | 4.63% | 23.19% |
| 野田市 | 24,900人 | 5.88% | 16.38% | 四街道市 | 15,751人 | 5.56% | 16.65% | 芝山町 | 1,304人 | 2.91% | 19.20% |
| 茂原市 | 15,544人 | 4.57% | 18.18% | 袖ヶ浦市 | 8,758人 | 5.64% | 13.52% | 横芝光町 | 4,575人 | 2.05% | 21.55% |
| 成田市 | 15,442人 | 5.45% | 11.69% | 八街市 | 10,007人 | 6.09% | 15.17% | 一宮町 | 2,191人 | 5.34% | 18.42% |
| 佐倉市 | 30,198人 | 6.09% | 18.21% | 印西市 | 11,246人 | 7.09% | 10.46% | 睦沢町 | 1,501人 | 2.40% | 23.09% |
| 東金市 | 8,626人 | 3.93% | 15.10% | 白井市 | 9,034人 | 6.91% | 14.58% | 長生村 | 2,507人 | 3.51% | 18.73% |
| 旭市 | 10,129人 | 3.69% | 16.34% | 富里市 | 6,644人 | 7.77% | 13.53% | 白子町 | 2,306人 | 4.08% | 23.28% |
| 習志野市 | 22,787人 | 4.37% | 12.95% | 南房総市 | 9,633人 | 2.83% | 28.37% | 長柄町 | 1,372人 | 5.90% | 21.52% |
| 柏市 | 60,376人 | 5.90% | 13.94% | 匝瑳市 | 6,510人 | 3.13% | 19.43% | 長南町 | 1,744人 | 0.75% | 25.64% |
| 勝浦市 | 4,102人 | 3.14% | 25.85% | 香取市 | 14,158人 | 3.21% | 20.47% | 大多喜町 | 1,947人 | 2.72% | 23.30% |
| 市原市 | 41,461人 | 5.23% | 15.65% | 山武市 | 9,060人 | 4.22% | 19.33% | 御宿町 | 2,098人 | 4.96% | 31.63% |
| 流山市 | 25,951人 | 5.57% | 12.36% | いすみ市 | 8,446人 | 2.77% | 24.87% | 鋸南町 | 2,013人 | 4.47% | 31.03% |
| 合 計 | | | | | | | | | 925,982人 | | |

※対市町村人口比は、「千葉県毎月常住人口調査月報(令和5年4月1日現在)」から算出している。

(2) 被保険者の異動の状況

千葉県における後期高齢者医療制度の被保険者数は、年齢到達や転入等による増加が、死亡や転出等による減少を上回っています。

(令和4年度被保険者の異動の状況)

| | | | | | |
|--------|--------|----------|----|----------|---------|
| 増加 | 転入 | 4,645人 | 減少 | 転出 | 3,417人 |
| | 生活保護廃止 | 440人 | | 生活保護開始 | 2,026人 |
| | 年齢到達 | 101,198人 | | 死亡 | 51,164人 |
| | その他 | 1,648人 | | その他 | 5,450人 |
| | 計 | 107,931人 | | 計 | 62,057人 |
| 対前年度増減 | | | | +45,874人 | |

2 保険料の状況

2 保険料の状況

(1) 保険料率の推移

後期高齢者医療制度の保険料率は、各都道府県の後期高齢者医療広域連合において2年ごとに見直すこととされています。

令和4・5年度の保険料率は、後期高齢者負担率（医療給付のうち保険料で負担する分）が11.41%から11.72%に増加したものの、一人当たりの医療給付費の抑制が見込まれることや、保険料調整基金の活用などにより、据え置きとなりました。

(保険料率の推移)

| 期 別 | 第1期 | 第2期 | 第3期 | 第4期 | 第5期 |
|-------|------------|-----------|-----------|-----------|-----------|
| 年 度 | 平成20・21年度 | 平成22・23年度 | 平成24・25年度 | 平成26・27年度 | 平成28・29年度 |
| 均 等 割 | 37,400円 | 37,400円 | 37,400円 | 38,700円 | 40,400円 |
| 所得割率 | 7.12% | 7.29% | 7.29% | 7.43% | 7.93% |
| 賦課限度額 | 50万円 | 50万円 | 55万円 | 57万円 | 57万円 |
| 期 別 | 第6期 | 第7期 | 第8期 | | |
| 年 度 | 平成30・令和元年度 | 令和2・3年度 | 令和4・5年度 | (参考)全国平均 | |
| 均 等 割 | 41,000円 | 43,400円 | 43,400円 | 47,777円 | |
| 所得割率 | 7.89% | 8.39% | 8.39% | 9.34% | |
| 賦課限度額 | 62万円 | 64万円 | 66万円 | | |

※全国平均の均等割、所得割率は厚生労働省公表資料による。

※第1期から第3期まで以下の団体は、過去の医療費の状況を踏まえ、不均一保険料を適用されましたが、第4期から全ての市町村で均一の保険料率となりました。

| 不均一保険料 | 第1期 | 第2期 | 第3期 |
|--------|---------------|---------------|---------------|
| | 平成20・21年度 | 平成22・23年度 | 平成24・25年度 |
| 均 等 割 | 旭 市 32,400円 | 旭 市 34,100円 | 旭 市 35,800円 |
| | 匝 瑳 市 32,800円 | 匝 瑳 市 34,400円 | 匝 瑳 市 35,900円 |
| | 東 庄 町 32,200円 | 東 庄 町 33,900円 | 東 庄 町 35,700円 |
| | 芝 山 町 33,300円 | 芝 山 町 34,700円 | 芝 山 町 36,100円 |
| 所得割率 | 旭 市 6.16% | 旭 市 6.64% | 旭 市 6.97% |
| | 匝 瑳 市 6.25% | 匝 瑳 市 6.70% | 匝 瑳 市 7.00% |
| | 東 庄 町 6.12% | 東 庄 町 6.61% | 東 庄 町 6.95% |
| | 芝 山 町 6.33% | 芝 山 町 6.75% | 芝 山 町 7.02% |

(2) 保険料の調定・収納状況

令和4年度の保険料調定額（滞納繰越分含む。）は、742億6,150万715円で、前年度に比べ47億1,777万9,117円（6.78%）増加し、実質収納額（収納額から還付見込みの額を引いた額）は、732億4,516万6,214円で、前年度に比べ46億916万799円（6.72%）増加しました。

保険料の実質収納額を調定額で除した収納率は、前年度に比べ0.06%減少し、98.63%となりました。

(保険料収納状況)

| 年度 | 平成30年度 | 令和元年度 | 令和2年度 | 令和3年度 | 令和4年度 |
|---------------------|-------------------|-------------------|-------------------|-------------------|------------------|
| 調定額 | 59,340,764,503 円 | 62,748,537,422 円 | 68,183,030,643 円 | 69,543,721,598 円 | 74,261,500,715 円 |
| 対前年 | 4,026,914,650 円 | 3,407,772,919 円 | 5,434,493,221 円 | 1,360,690,955 円 | 4,717,779,117 円 |
| | 7.28% | 5.74% | 8.66% | 2.00% | 6.78% |
| 実質収納額 | 58,460,886,634 円 | 61,773,310,301 円 | 67,245,149,146 円 | 68,636,005,415 円 | 73,245,166,214 円 |
| 対前年 | 4,017,181,098 円 | 3,312,423,667 円 | 5,471,838,845 円 | 1,390,856,269 円 | 4,609,160,799 円 |
| | 7.38% | 5.67% | 8.86% | 2.07% | 6.72% |
| 収納率 | 98.52% | 98.45% | 98.62% | 98.69% | 98.63% |
| 対前年 | 0.09% | ▲ 0.07% | 0.17% | 0.07% | ▲ 0.06% |
| うち現年度分の収納率 (千葉県) | 99.33% (全国41位) | 99.27% (全国45位) | 99.42% (全国45位) | 99.44% (全国45位) | 99.35% |
| 対前年 | 0.04% | ▲ 0.06% | 0.15% | 0.02% | ▲ 0.09% |
| 現年度分の収納率 (全国) | 99.40% | 99.40% | 99.53% | 99.54% | ※R5.9.30現在未公表 |
| 対前年 | 0.04% | 0.00% | 0.13% | 0.01% | — |

※調定額は、居所不明者分調定額を除いたもの。

※実質収納額は、収納額から還付未済額を除いたもの。

※調定額及び実質収納額は、過年度随時分及び滞納繰越分を含む。

(令和4年度市町村別保険料収納率)

| 市町村名 | 収納率 |
|------|--------|
| 千葉市 | 99.06% |
| 銚子市 | 97.96% |
| 市川市 | 98.37% |
| 船橋市 | 98.31% |
| 館山市 | 98.54% |
| 木更津市 | 97.87% |
| 松戸市 | 98.52% |
| 野田市 | 99.55% |
| 茂原市 | 98.86% |
| 成田市 | 98.61% |
| 佐倉市 | 98.92% |
| 東金市 | 97.23% |
| 旭市 | 99.05% |
| 習志野市 | 98.85% |
| 柏市 | 98.07% |
| 勝浦市 | 97.55% |
| 市原市 | 98.96% |
| 流山市 | 99.29% |

| 市町村名 | 収納率 |
|------|--------|
| 八千代市 | 98.87% |
| 我孫子市 | 99.29% |
| 鴨川市 | 87.84% |
| 鎌ヶ谷市 | 98.91% |
| 君津市 | 98.57% |
| 富津市 | 98.83% |
| 浦安市 | 99.36% |
| 四街道市 | 99.35% |
| 袖ヶ浦市 | 98.88% |
| 八街市 | 97.53% |
| 印西市 | 98.29% |
| 白井市 | 98.74% |
| 富里市 | 97.53% |
| 南房総市 | 99.58% |
| 匝瑳市 | 98.28% |
| 香取市 | 98.32% |
| 山武市 | 98.25% |
| いすみ市 | 99.06% |

(現年度分+過年度随時分+滞納繰越分)

| 市町村名 | 収納率 |
|-------|--------|
| 大網白里市 | 97.94% |
| 酒々井町 | 99.01% |
| 栄町 | 99.16% |
| 神崎町 | 99.27% |
| 多古町 | 99.25% |
| 東庄町 | 99.23% |
| 九十九里町 | 98.62% |
| 芝山町 | 99.52% |
| 横芝光町 | 98.99% |
| 一宮町 | 98.69% |
| 睦沢町 | 97.50% |
| 長生村 | 98.00% |
| 白子町 | 99.06% |
| 長柄町 | 99.61% |
| 長南町 | 99.13% |
| 大多喜町 | 99.93% |
| 御宿町 | 99.73% |
| 鋸南町 | 98.87% |
| 千葉県計 | 98.63% |

(3) 一人当たり保険料調定額

令和4年度の千葉県における後期高齢者の一人当たり保険料調定額は、対前年比1.91%増の8万1,240円となっています。

ア 一人当たり保険料調定額の推移

| 区分 | | 平成30年度 | 令和元年度 | 令和2年度 | 令和3年度 | 令和4年度 |
|-----|-------------|---------|---------|---------|---------|---------------|
| 全国 | 一人当たり保険料調定額 | 70,828円 | 72,312円 | 76,233円 | 76,456円 | ※R5.9.30現在未公表 |
| | 伸び率 | 0.90% | 2.10% | 5.42% | 0.29% | — |
| 千葉県 | 一人当たり | 73,950円 | 74,934円 | 79,665円 | 79,720円 | 81,240円 |
| | 保険料調定額 | (全国9位) | (全国9位) | (全国9位) | (全国9位) | — |
| | 伸び率 | 2.21% | 1.33% | 6.31% | 0.07% | 1.91% |

※一人当たり保険料調定額は、現年度分であり、各年度の4月から3月までの各月末の後期高齢者医療被保険者数の平均を用いて算出している。

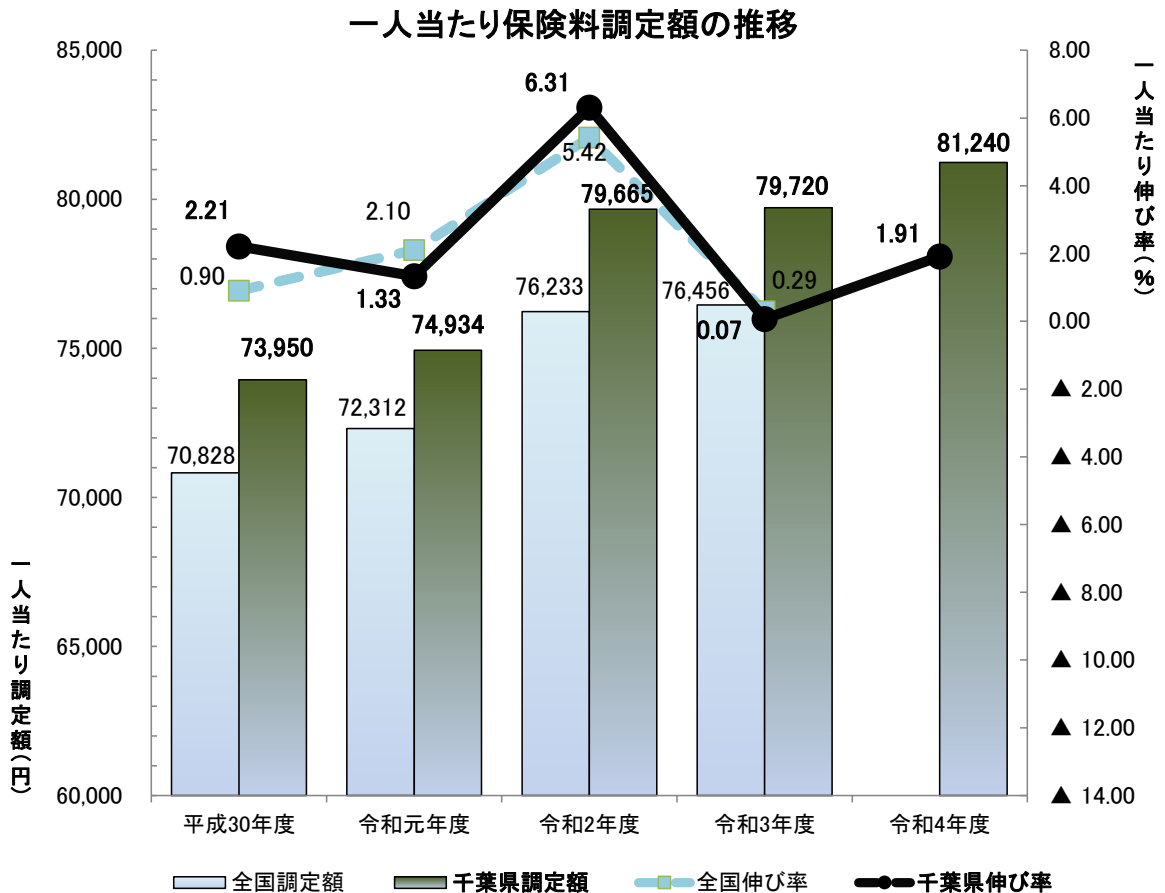

イ 令和4年度 一人当たり保険料調定額・市町村マップ

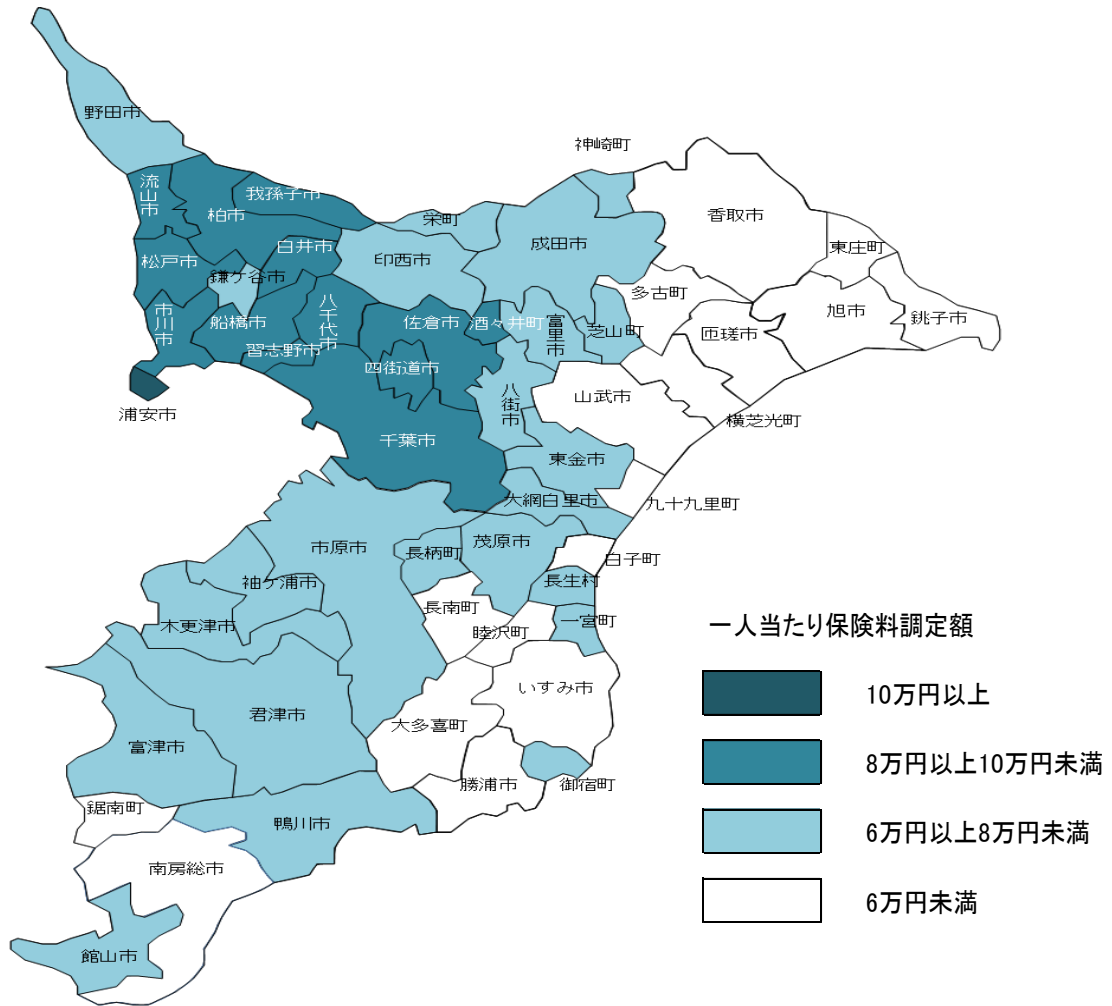

| 市町村名 | 平均被保険者数 | 一人当たり保険料調定額 | 順位 |
|------|----------|-------------|----|
| 浦安市 | 14,984人 | 113,878円 | 1 |
| 市川市 | 54,336人 | 94,954円 | 2 |
| 流山市 | 25,258人 | 94,091円 | 3 |
| 我孫子市 | 22,722人 | 91,456円 | 4 |
| 柏市 | 58,709人 | 91,070円 | 5 |
| 習志野市 | 22,346人 | 89,389円 | 6 |
| 四街道市 | 15,343人 | 88,118円 | 7 |
| 佐倉市 | 29,394人 | 87,791円 | 8 |
| 白井市 | 8,746人 | 87,150円 | 9 |
| 船橋市 | 84,766人 | 85,964円 | 10 |
| 千葉市 | 135,910人 | 85,874円 | 11 |
| 松戸市 | 68,625人 | 85,210円 | 12 |
| 八千代市 | 28,097人 | 84,790円 | 13 |
| 酒々井町 | 3,585人 | 84,421円 | 14 |
| 鎌ヶ谷市 | 16,998人 | 78,986円 | 15 |
| 印西市 | 10,864人 | 78,651円 | 16 |
| 市原市 | 40,474人 | 78,263円 | 17 |
| 野田市 | 24,240人 | 78,045円 | 18 |

| 市町村名 | 平均被保険者数 | 一人当たり保険料調定額 | 順位 |
|-------|---------|-------------|----|
| 成田市 | 15,082人 | 76,499円 | 19 |
| 袖ヶ浦市 | 8,502人 | 73,926円 | 20 |
| 木更津市 | 19,717人 | 73,771円 | 21 |
| 富里市 | 6,395人 | 73,764円 | 22 |
| 茂原市 | 15,186人 | 72,440円 | 23 |
| 御宿町 | 2,043人 | 72,105円 | 24 |
| 栄町 | 3,521人 | 70,785円 | 25 |
| 大網白里市 | 7,863人 | 69,714円 | 26 |
| 君津市 | 13,671人 | 68,349円 | 27 |
| 一宮町 | 2,140人 | 66,250円 | 28 |
| 東金市 | 8,474人 | 65,892円 | 29 |
| 芝山町 | 1,288人 | 65,661円 | 30 |
| 八街市 | 9,731人 | 64,072円 | 31 |
| 鴨川市 | 6,797人 | 63,841円 | 32 |
| 館山市 | 9,957人 | 63,371円 | 33 |
| 神崎町 | 1,102人 | 61,558円 | 34 |
| 長生村 | 2,464人 | 60,662円 | 35 |
| 長柄町 | 1,335人 | 60,210円 | 36 |

| 市町村名 | 平均被保険者数 | 一人当たり保険料調定額 | 順位 |
|-------|---------|-------------|----|
| 富津市 | 8,687人 | 60,097円 | 37 |
| 多古町 | 2,858人 | 59,272円 | 38 |
| 睦沢町 | 1,484人 | 58,953円 | 39 |
| 白子町 | 2,262人 | 58,919円 | 40 |
| 銚子市 | 11,658人 | 58,415円 | 41 |
| いすみ市 | 8,345人 | 58,344円 | 42 |
| 香取市 | 13,972人 | 57,636円 | 43 |
| 匝瑳市 | 6,424人 | 57,077円 | 44 |
| 長南町 | 1,741人 | 56,848円 | 45 |
| 勝浦市 | 4,048人 | 56,774円 | 46 |
| 南房総市 | 9,488人 | 56,003円 | 47 |
| 大多喜町 | 1,919人 | 56,002円 | 48 |
| 旭市 | 9,948人 | 55,960円 | 49 |
| 九十九里町 | 3,130人 | 55,837円 | 50 |
| 山武市 | 8,896人 | 55,422円 | 51 |
| 鋸南町 | 1,961人 | 55,057円 | 52 |
| 東庄町 | 2,682人 | 53,053円 | 53 |
| 横芝光町 | 4,544人 | 52,658円 | 54 |

| | | |
|-----|----------|---------|
| 県平均 | 904,712人 | 81,240円 |
|-----|----------|---------|

(4) 保険料の軽減**ア 軽減措置**

後期高齢者医療加入前日に会社の健康保険、共済組合などの被用者保険（国民健康保険及び国民健康保険組合は対象となりません。）の被扶養者であった方は、保険料の被保険者均等割額のみ賦課され、均等割額が資格取得後 24 か月のみ 5 割軽減されます。

また、所得の低い方については、次のとおり軽減措置があります。

| 軽減区分 | | 世帯(被保険者及び世帯主)の総所得金額等 |
|------|-----|---|
| 均等割 | 2 割 | 43 万円 + (52 万円 × 世帯内の被保険者数) + 10 万円 × (給与・年金所得者の数 - 1) 以下の場合 |
| | 5 割 | 43 万円 + (28.5 万円 × 世帯内の被保険者数) + 10 万円 × (給与・年金所得者の数 - 1) 以下の場合 |
| | 7 割 | 43 万円 + 10 万円 × (給与・年金所得者の数 - 1) 以下の場合 |

イ 軽減対象者の内訳

令和4年度の千葉県における均等割軽減被保険者の割合は 59.11% となっています。

また、均等割軽減被保険者を軽減割合ごとに分けると、2 割軽減 13.04%、5 割軽減 9.94%、7 割軽減 35.58%、被扶養者 5 割軽減 0.55% となっています。

(令和4年度軽減対象者の内訳)

| 軽減区分 | | 対象者数 | 割合 |
|-------|-----------|-----------|---------|
| 均等割 | 2 割 | 126,436 人 | 13.04 % |
| | 5 割 | 96,285 人 | 9.94 % |
| | 7 割 | 344,692 人 | 35.58 % |
| | 被扶養者(5 割) | 5,341 人 | 0.55 % |
| | 合計 | 572,754 人 | 59.11 % |
| 被保険者数 | | 968,892 人 | - |

※本表の被保険者数は、賦課決定を行った者の総数（資格喪失者を含む。）

(5) 保険料の減免

災害・失業などの理由により、保険料を納めることが困難な場合は、申請により保険料を減免できる場合があります。

(減免の実績)

| 年度 | 申請 件数 | 実施 件数 | 減免等の事由 | | | | | | 減免額 |
|--------|----------|----------|--------|----------|-----|-----|--------|--------|--------------|
| | | | 災害 | 疾病 失業 | その他 | 東日本 | 台風 | コロナ | |
| 平成30年度 | 109件 | 107件 | 3件 | 0件 | 36件 | 68件 | 0件 | 0件 | 3,306,900円 |
| 令和元年度 | 1,308件 | 1,303件 | 16件 | 1件 | 34件 | 70件 | 1,182件 | 0件 | 20,385,900円 |
| 令和2年度 | 6,193件 | 6,166件 | 4件 | 9件 | 57件 | 67件 | 4,687件 | 1,342件 | 136,189,700円 |
| 令和3年度 | 706件 | 699件 | 6件 | 0件 | 30件 | 65件 | 22件 | 576件 | 40,580,200円 |
| 令和4年度 | 422件 | 416件 | 5件 | 1件 | 46件 | 68件 | 0件 | 296件 | 25,714,800円 |

- ※災害 … 被保険者又はその属する世帯の世帯主が、災害等により住宅、家財又はその他の財産等に著しい損害を受けた場合
- ※疾病 … 被保険者の属する世帯の世帯主が死亡又はその者の心身の重大な障がいや、長期入院等により、その者の収入が著しく減少した場合
- ※失業 … 被保険者の属する世帯の世帯主の収入が、事業又は業務の休廃止、事業における著しい損失、失業等により著しく減少した場合
- ※その他 … 被保険者が、刑事施設、労役場その他これらに準ずる施設に拘禁された場合等
- ※東日本 … 被保険者が、東日本大震災に係る被災者で、かつ、震災日以降に県内の市町村に転入手続きをされ、厚生労働省が示した要件に合致した場合
- ※台風 … 被保険者が、令和元年台風第15号又は第19号等の被災者で、災害救助法が適用された市区町村に住所を有し、厚生労働省が示した要件に合致した場合
- ※コロナ … 新型コロナウイルス感染症により、その者の属する世帯の主たる生計維持者が死亡し又は重篤な傷病を負った者や新型コロナウイルス感染症の影響により、その者の属する世帯の主たる生計維持者の事業収入等の減少が認められる者で、厚生労働省が示した要件に合致した場合

このページは空白です。

3 医療費・保険給付の状況

3 医療費・保険給付の状況

(1) 医療費の概要

千葉県における後期高齢者の医療費は、全国の傾向と同様に令和3年度以降伸び続け、全国平均と比較するとやや高い伸び率となっています。

ア 医療費の推移

| 区分 | 平成30年度 | 令和元年度 | 令和2年度 | 令和3年度 | 令和4年度 |
|-----|------------|------------|------------|------------|---------------|
| 全国 | 16.42兆円 | 17.06兆円 | 16.57兆円 | 17.08兆円 | ※R5.9.30現在未公表 |
| 千葉県 | 6,474.27億円 | 6,857.47億円 | 6,720.21億円 | 7,099.87億円 | 7,514.65億円 |

※各年度の数値は、支出から徴収金等を差し引いた支払義務額となっていることから、必ずしも歳出決算額とは一致しない。
 なお、令和4年度の数値は未確定の速報値である。以下同じ。

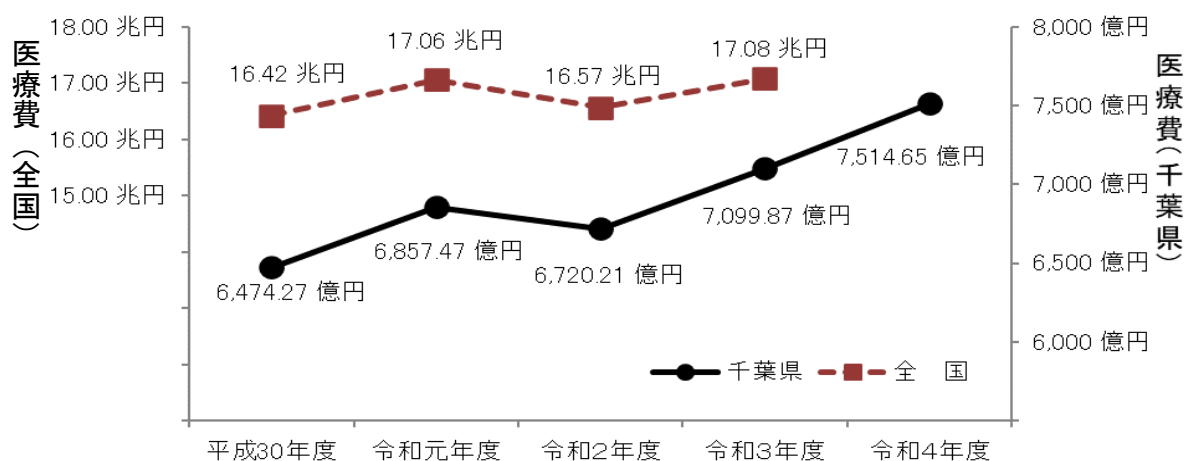

イ 医療費の伸び率

| 区分 | 平成30年度 | 令和元年度 | 令和2年度 | 令和3年度 | 令和4年度 |
|-----|--------|-------|-------|-------|---------------|
| 全国 | 2.5% | 3.8% | ▲2.9% | 3.1% | ※R5.9.30現在未公表 |
| 千葉県 | 4.5% | 5.9% | ▲2.0% | 5.6% | 5.8% |

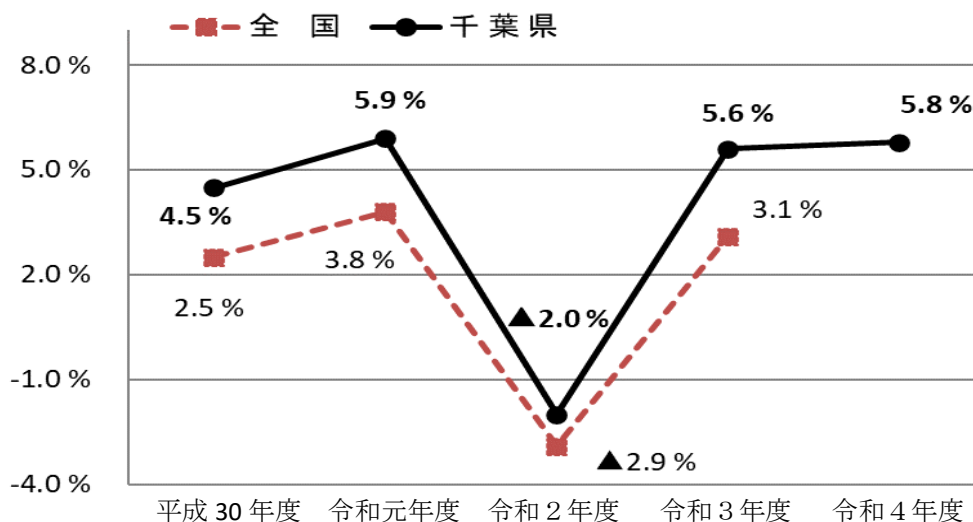

(2) 一人当たり医療費

千葉県における後期高齢者の一人当たり医療費は、全国的に見ても低い水準（令和3年度全国47都道府県中41位）となっており、令和4年度は83万4,138円となりました。一人当たり医療費については、令和2年度には減少したものの、令和3年度以降は再び増加に転じています。

ア 一人当たり医療費の推移

| 区 分 | | 平成30年度 | 令和元年度 | 令和2年度 | 令和3年度 | 令和4年度 |
|-----|-----|---------------------|---------------------|---------------------|---------------------|---------------------------|
| 全国 | 医療費 | 943,082円 | 954,369円 | 917,124円 | 940,512円 | ※R5.9.30現在未公表 |
| | 伸び率 | ▲0.16% | 1.20% | ▲3.90% | 2.55% | - |
| 千葉県 | 医療費 | 820,317円 (全国43位) | 831,128円 (全国42位) | 795,497円 (全国44位) | 825,420円 (全国41位) | 834,138円 ※R5.9.30現在未公表 |
| | 伸び率 | ▲0.41% | 1.32% | ▲4.29% | 3.76% | 1.06% |

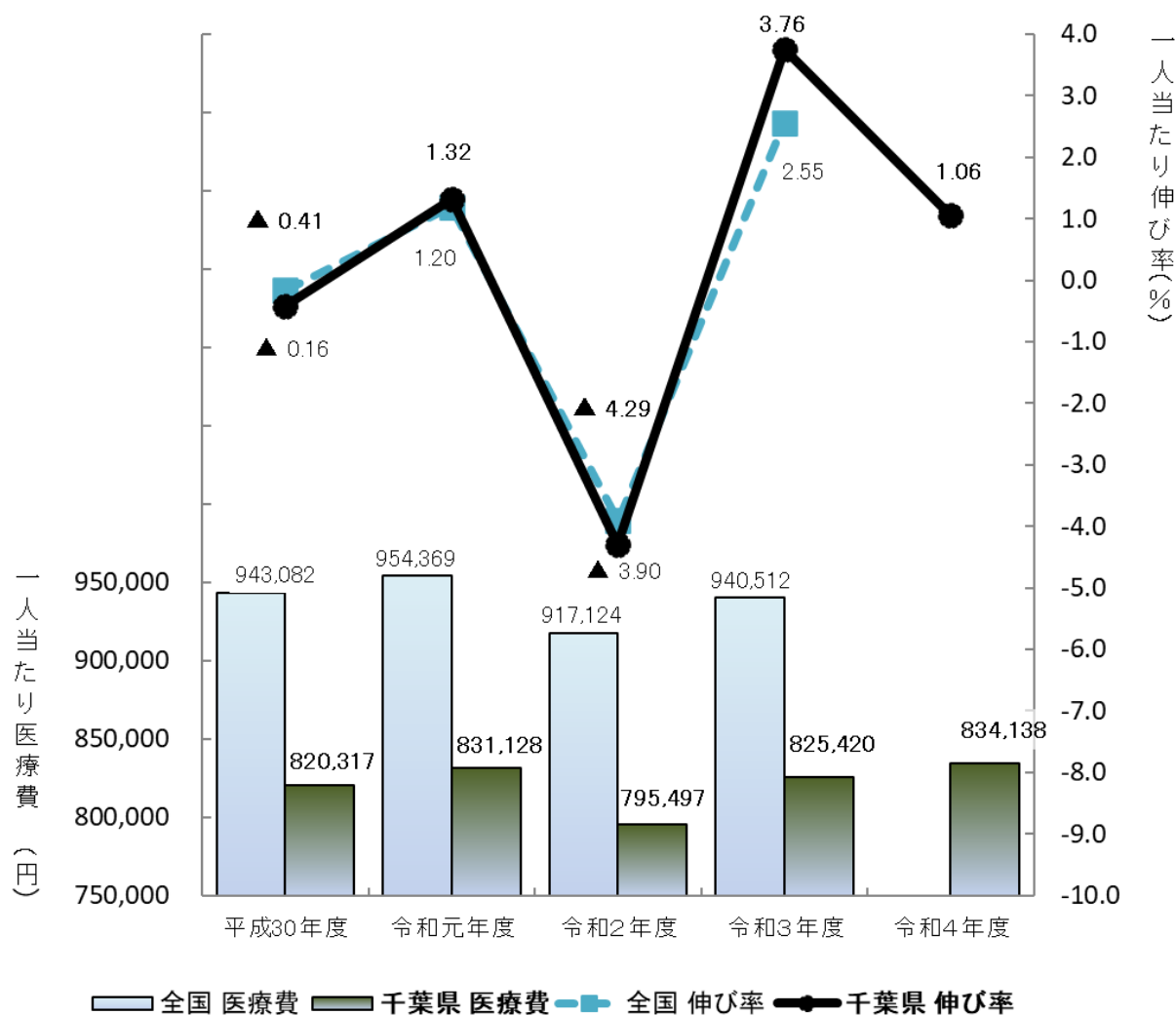

イ 令和4年度 一人当たり医療費・市町村マップ

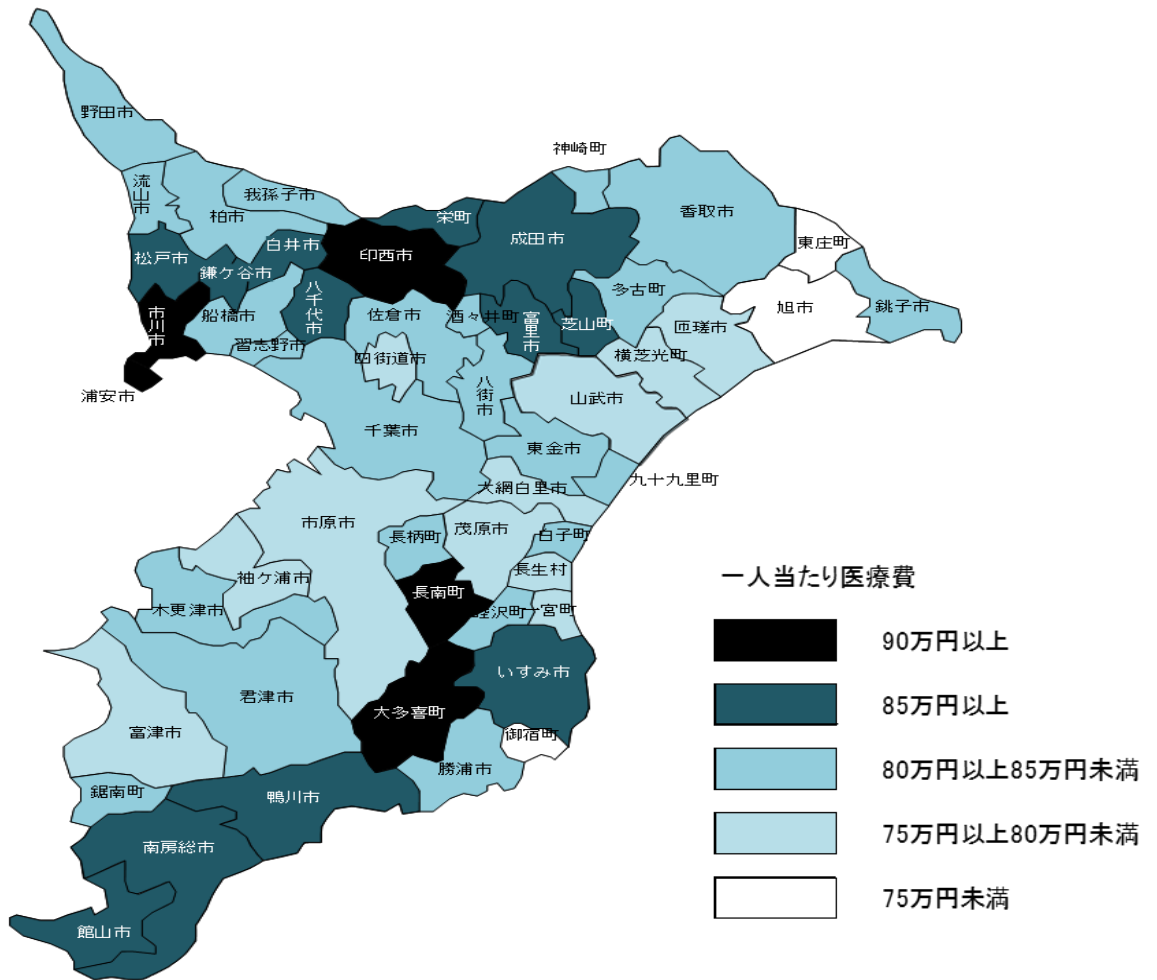

| 市町村名 | 平均被保険者数 | 一人当たり医療費 | 順位 |
|------|---------|----------|----|
| 浦安市 | 14,881人 | 923,566円 | 1 |
| 長南町 | 1,739人 | 921,016円 | 2 |
| 大多喜町 | 1,914人 | 914,106円 | 3 |
| 印西市 | 10,797人 | 913,114円 | 4 |
| 市川市 | 54,097人 | 902,474円 | 5 |
| 成田市 | 15,012人 | 893,206円 | 6 |
| 芝山町 | 1,285人 | 888,899円 | 7 |
| いすみ市 | 8,325人 | 878,796円 | 8 |
| 栄町 | 3,497人 | 872,776円 | 9 |
| 鴨川市 | 6,782人 | 864,839円 | 10 |
| 松戸市 | 68,342人 | 864,602円 | 11 |
| 白井市 | 8,694人 | 860,823円 | 12 |
| 鎌ヶ谷市 | 16,916人 | 860,451円 | 13 |
| 富里市 | 6,352人 | 855,485円 | 14 |
| 八千代市 | 27,990人 | 853,745円 | 15 |
| 館山市 | 9,924人 | 853,437円 | 16 |
| 南房総市 | 9,466人 | 851,280円 | 17 |
| 佐倉市 | 29,241人 | 849,888円 | 18 |

| 市町村名 | 平均被保険者数 | 一人当たり医療費 | 順位 |
|-------|---------|----------|----|
| 酒々井町 | 3,562人 | 847,382円 | 19 |
| 長柄町 | 1,328人 | 847,009円 | 20 |
| 流山市 | 25,138人 | 844,802円 | 21 |
| 船橋市 | 84,446人 | 844,259円 | 22 |
| 柏市 | 58,412人 | 843,600円 | 23 |
| 白子町 | 2,254人 | 841,907円 | 24 |
| 八街市 | 9,680人 | 841,459円 | 25 |
| 九十九里町 | 3,118人 | 835,980円 | 26 |
| 神崎町 | 1,100人 | 835,020円 | 27 |
| 勝浦市 | 4,038人 | 834,737円 | 28 |
| 香取市 | 13,934人 | 832,904円 | 29 |
| 習志野市 | 22,263人 | 832,106円 | 30 |
| 野田市 | 24,118人 | 827,297円 | 31 |
| 我孫子市 | 22,629人 | 821,129円 | 32 |
| 木更津市 | 19,636人 | 819,570円 | 33 |
| 多古町 | 2,855人 | 819,555円 | 34 |
| 鋸南町 | 1,954人 | 817,939円 | 35 |
| 君津市 | 13,634人 | 817,838円 | 36 |

| 市町村名 | 平均被保険者数 | 一人当たり医療費 | 順位 |
|-------|----------|----------|----|
| 睦沢町 | 1,481人 | 813,951円 | 37 |
| 銚子市 | 11,636人 | 808,611円 | 38 |
| 東金市 | 8,446人 | 805,143円 | 39 |
| 千葉市 | 135,322人 | 804,628円 | 40 |
| 四街道市 | 15,270人 | 799,187円 | 41 |
| 長生村 | 2,457人 | 796,498円 | 42 |
| 袖ヶ浦市 | 8,460人 | 796,132円 | 43 |
| 匝瑳市 | 6,407人 | 793,545円 | 44 |
| 横芝光町 | 4,536人 | 791,974円 | 45 |
| 茂原市 | 15,127人 | 787,104円 | 46 |
| 一宮町 | 2,130人 | 785,505円 | 47 |
| 大網白里市 | 7,825人 | 772,436円 | 48 |
| 山武市 | 8,864人 | 768,903円 | 49 |
| 市原市 | 40,294人 | 767,384円 | 50 |
| 富津市 | 8,659人 | 755,705円 | 51 |
| 御宿町 | 2,034人 | 731,167円 | 52 |
| 旭市 | 9,917人 | 728,921円 | 53 |
| 東庄町 | 2,676人 | 688,056円 | 54 |

※市町村の平均被保険者数は、端数処理の関係で県全体の平均被保険者数と異なります。

| | | |
|-----|----------|----------|
| 県平均 | 900,888人 | 834,138円 |
|-----|----------|----------|

(3) 保険給付の状況

ア 療養給付費等

療養給付費は、被保険者の疾病又は負傷に関して給付を行う費用です。

療養費は、療養給付費を給付することが困難であると認めるとき又は被保険者が保険医療機関等以外の病院等で診療を受けた場合において、広域連合がやむを得ないと認めたものについて、療養給付費に代えて給付する費用です。

| 区 分 | 平成30年度 | 令和元年度 | 令和2年度 | 令和3年度 | 令和4年度 | |
|-------|------------------|------------------|------------------|------------------|------------------|------------------|
| 療養給付費 | 入院 | 257,829,461,701円 | 273,181,559,931円 | 271,017,478,556円 | 285,715,323,541円 | 298,867,548,735円 |
| | 伸比率 | 5.44 % | 5.95 % | ▲ 0.79 % | 5.42 % | 4.60 % |
| | 入院外 | 166,986,777,798円 | 176,979,435,791円 | 172,356,760,411円 | 186,179,758,769円 | 197,120,997,399円 |
| | 伸比率 | 5.77 % | 5.98 % | ▲ 2.61 % | 8.02 % | 5.88 % |
| | 歯科 | 24,735,435,472円 | 26,589,582,016円 | 25,037,989,874円 | 27,485,767,810円 | 29,263,766,415円 |
| | 伸比率 | 7.83 % | 7.50 % | ▲ 5.84 % | 9.78 % | 6.47 % |
| | 調剤 | 101,525,598,943円 | 107,074,839,360円 | 104,614,185,972円 | 105,827,866,218円 | 107,381,211,408円 |
| | 伸比率 | ▲ 0.48 % | 5.47 % | ▲ 2.30 % | 1.16 % | 1.47 % |
| | 食事・生活療養費 | 5,974,011,680円 | 6,152,404,768円 | 5,976,361,570円 | 6,070,328,223円 | 6,233,684,118円 |
| | 伸比率 | ▲ 17.79 % | 2.99 % | ▲ 2.86 % | 1.57 % | 2.69 % |
| 計 | 557,051,285,594円 | 589,977,821,866円 | 579,002,776,383円 | 611,279,044,561円 | 638,867,208,075円 | |
| 伸比率 | 4.19 % | 5.91 % | ▲ 1.86 % | 5.57 % | 4.51 % | |
| 療養費 | 一般診療 | 26,119,964円 | 25,359,226円 | 40,666,019円 | 31,802,959円 | 27,667,218円 |
| | 伸比率 | 52.79 % | ▲ 2.91 % | 60.36 % | ▲ 21.79 % | ▲ 13.00 % |
| | 補装具 | 476,347,598円 | 492,486,598円 | 458,881,546円 | 506,755,359円 | 508,474,846円 |
| | 伸比率 | 5.59 % | 3.39 % | ▲ 6.82 % | 10.43 % | 0.34 % |
| | 柔道整復 | 2,923,635,024円 | 2,920,391,895円 | 2,456,129,295円 | 2,425,721,650円 | 2,346,088,879円 |
| | 伸比率 | ▲ 3.40 % | ▲ 0.11 % | ▲ 15.90 % | ▲ 1.24 % | ▲ 3.28 % |
| | あんま・マッサージ | 2,834,305,863円 | 3,064,141,951円 | 2,552,136,879円 | 2,634,053,639円 | 2,685,265,090円 |
| | 伸比率 | 2.44 % | 8.11 % | ▲ 16.71 % | 3.21 % | 1.94 % |
| | はり・きゅう | 689,511,585円 | 738,599,294円 | 678,736,480円 | 729,338,695円 | 754,958,806円 |
| | 伸比率 | 0.47 % | 7.12 % | ▲ 8.10 % | 7.46 % | 3.51 % |
| その他 | 18,427,261円 | 15,470,766円 | 60,301,020円 | 10,483,397円 | 16,925,282円 | |
| 伸比率 | 54.14 % | ▲ 16.04 % | 289.77 % | ▲ 82.61 % | 61.45 % | |
| 計 | 6,968,347,295円 | 7,256,449,730円 | 6,246,851,239円 | 6,338,155,699円 | 6,339,380,121円 | |
| 伸比率 | 0.12 % | 4.13 % | ▲ 13.91 % | 1.46 % | 0.02 % | |

※ 療養費「その他」は、標準負担差額、海外療養費

イ 訪問看護療養費

自宅で療養している被保険者が、主治医の指示に基づいて訪問看護師から必要な看護を受けた場合に給付する費用です。

| 区 分 | 平成30年度 | 令和元年度 | 令和2年度 | 令和3年度 | 令和4年度 |
|---------|----------------|----------------|----------------|----------------|----------------|
| 訪問看護療養費 | 2,568,380,233円 | 3,019,224,888円 | 3,658,093,899円 | 4,666,600,914円 | 6,148,353,599円 |
| 伸比率 | 20.12 % | 17.55 % | 21.16 % | 27.57 % | 31.75 % |

ウ 移送費

疾病又は負傷で移動が困難な被保険者が、医師の指示により緊急的な必要があって移送されたときなどに給付する費用です。

| 区 分 | 平成30年度 | 令和元年度 | 令和2年度 | 令和3年度 | 令和4年度 |
|-----|---------|---------|-----------|-----------|------------|
| 移送費 | 79,730円 | 94,400円 | 23,580円 | 6,090円 | 0円 |
| 伸比率 | 皆増 | 18.40 % | ▲ 75.02 % | ▲ 74.17 % | ▲ 100.00 % |

エ 高額療養費・高額介護合算療養費

高額療養費とは、被保険者が1か月に支払った医療費の自己負担額の合計が限度額を超えたときや、1年間（8月から翌年7月）に支払った外来分自己負担額の合計が限度額を超えた場合に給付する費用です。

高額介護合算療養費とは、1年間（8月から翌年7月）に被保険者世帯が支払った、医療保険と介護保険の一部負担金等の合算額が、限度額を超えた場合に給付する費用です。

| 区分 | 平成30年度 | 令和元年度 | 令和2年度 | 令和3年度 | 令和4年度 |
|-----------|-----------------|-----------------|-----------------|-----------------|-----------------|
| 高額療養費 | 24,146,923,670円 | 25,882,166,949円 | 26,510,241,922円 | 28,374,517,291円 | 35,104,262,899円 |
| 伸び率 | 1.78% | 7.19% | 2.43% | 7.03% | 23.72% |
| 高額介護合算療養費 | 569,442,762円 | 697,445,392円 | 717,256,790円 | 699,656,436円 | 689,842,174円 |
| 伸び率 | ▲0.51% | 22.48% | 2.84% | ▲2.45% | ▲1.40% |

オ 医療給付費合計（ア～エの合計）

医療給付費は、被保険者数の増加に伴って毎年増加しており、平成29年度以降伸び率は6%程度で推移しています。令和2年度は前年度に比べ1.7%減少しましたが、令和3年度以降は再び増加に転じています。

| 区分 | 平成30年度 | 令和元年度 | 令和2年度 | 令和3年度 | 令和4年度 |
|------------|------------------|------------------|------------------|------------------|------------------|
| 医療給付費合計 | 591,304,459,284円 | 626,833,203,225円 | 616,135,243,813円 | 651,357,980,991円 | 687,149,046,868円 |
| 伸び率 | 6.41% | 6.01% | ▲1.71% | 5.72% | 5.49% |
| 平均被保険者数 | 789,241人 | 825,079人 | 844,782人 | 860,153人 | 900,888人 |
| 伸び率 | 5.22% | 4.54% | 2.39% | 1.82% | 4.74% |
| 一人当たり医療給付費 | 755,338円 | 749,206円 | 759,734円 | 757,258円 | 762,746円 |
| 伸び率 | 1.13% | ▲0.81% | 1.41% | ▲0.33% | 0.72% |

カ 主な医療給付費（医科、歯科、調剤）の状況

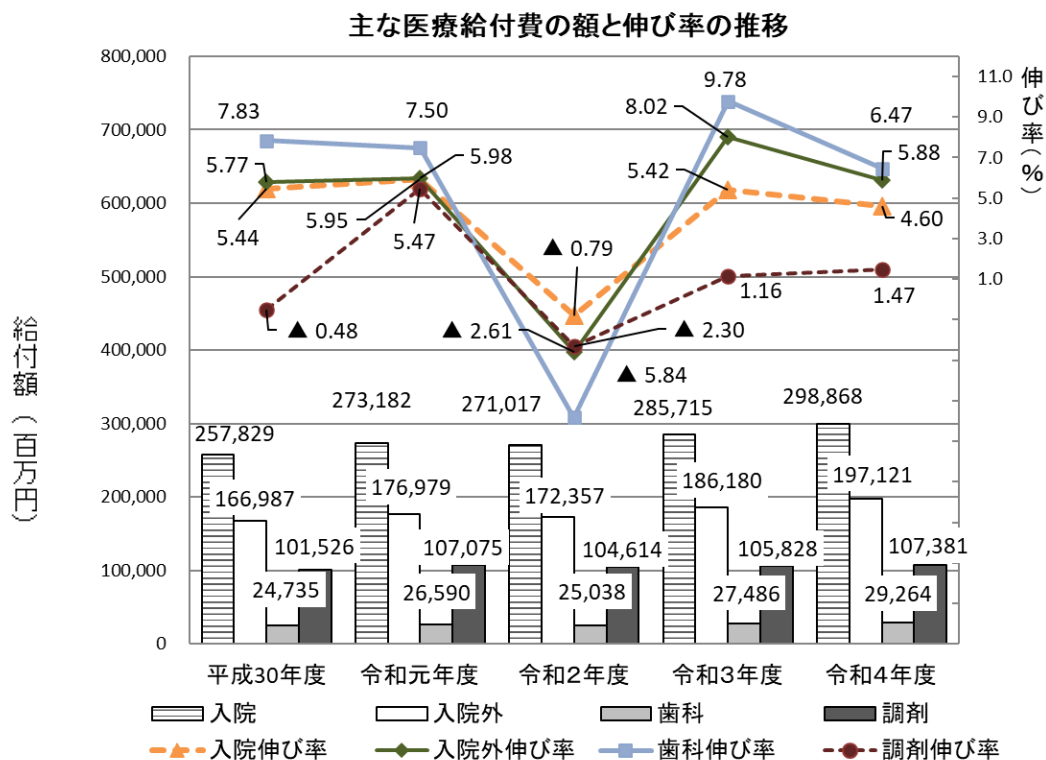

4 保健事業の状況

4 保健事業の状況

広域連合では、被保険者の健康の保持増進のために必要な事業として、健康診査などの「保健事業」を実施しています。

(1) 健康診査事業

後期高齢者医療制度における健康診査は、生活習慣病の早期発見に努めることで、被保険者の健康保持増進を図ることを目的としています。

広域連合と市町村において委託契約を締結し、市町村が地区医師会等と連携を図りながら健康診査を実施しています。

ア 基本的な健診項目

診察、身体計測、血圧測定、血液検査（脂質・肝機能・血糖）、尿検査（腎機能・尿糖）

イ 詳細な健診項目

貧血検査、心電図検査、眼底検査、血清クレアチニン検査
 （一定の基準を満たし、医師が必要と認めた場合に対象）

受診者数及び受診率

| 年度 | 事業費 | 受診対象者数 | 受診者数 | 受診率 | |
|--------|-------------|----------|----------|-------|---------------|
| | | | | 千葉県 | 全国 |
| 平成29年度 | 2,327,077千円 | 703,205人 | 249,861人 | 35.5% | 28.6% |
| 平成30年度 | 2,589,841千円 | 734,812人 | 266,573人 | 36.3% | 29.4% |
| 令和元年度 | 2,689,628千円 | 776,142人 | 277,134人 | 35.7% | 28.5% |
| 令和2年度 | 2,578,559千円 | 802,373人 | 253,121人 | 31.5% | 25.8% |
| 令和3年度 | 2,766,894千円 | 812,763人 | 266,732人 | 32.8% | 26.5% |
| 令和4年度 | 3,010,281千円 | 843,286人 | 291,270人 | 34.5% | ※R5.9.30現在未公表 |

健康診査の受診状況

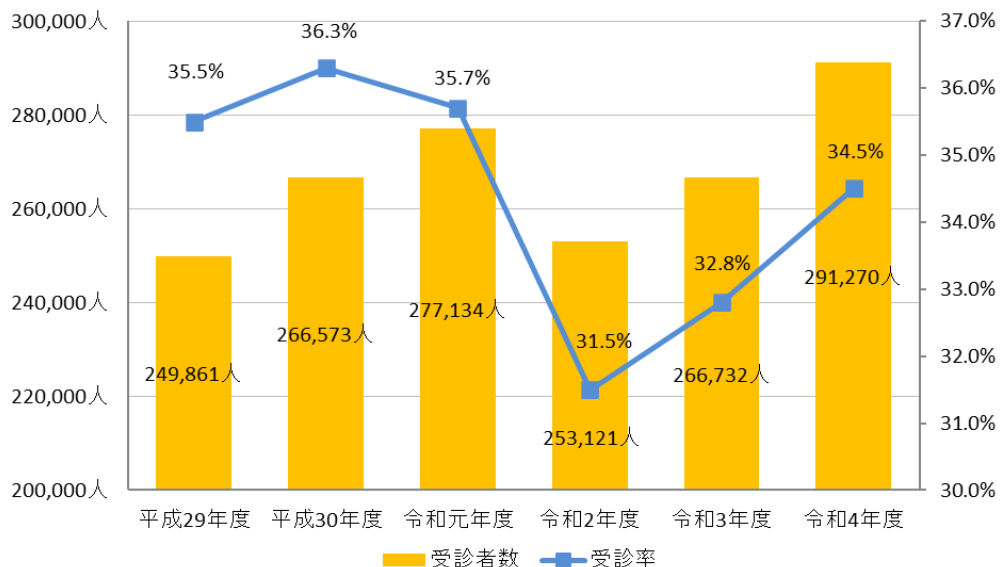

(2) 歯科健康診査事業**ア 歯科健康診査事業補助金**

被保険者を対象とした歯科健康診査を実施している市町村に対し、後期高齢者医療制度事業費補助金の交付対象の範囲内で事業費の一部を補助しています。

| 年度 | 交付金額 | 受診者数 | 実施市町村数 | 市町村名 |
|--------|------------|--------|--------|---|
| 平成29年度 | 1,692,478円 | 1,736人 | 15市町 | 松戸市・茂原市・成田市・佐倉市・東金市・市原市・流山市・八千代市・我孫子市・浦安市・四街道市・山武市・大網白里市・酒々井町・九十九里町 |
| 平成30年度 | 1,748,179円 | 1,822人 | 13市町 | 松戸市・茂原市・成田市・佐倉市・東金市・市原市・流山市・八千代市・我孫子市・浦安市・山武市・酒々井町・九十九里町 |
| 令和元年度 | 2,064,744円 | 2,109人 | 13市町 | 松戸市・野田市・茂原市・成田市・佐倉市・市原市・流山市・八千代市・我孫子市・浦安市・山武市・酒々井町・九十九里町 |
| 令和2年度 | 1,838,517円 | 1,700人 | 11市町 | 松戸市・野田市・茂原市・成田市・佐倉市・市原市・流山市・八千代市・我孫子市・浦安市・酒々井町 |
| 令和3年度 | 2,601,620円 | 2,350人 | 12市町 | 松戸市・野田市・茂原市・成田市・佐倉市・市原市・流山市・八千代市・我孫子市・浦安市・酒々井町・九十九里町 |
| 令和4年度 | 3,123,686円 | 2,867人 | 13市町 | 松戸市・野田市・茂原市・成田市・佐倉市・習志野市・市原市・流山市・八千代市・我孫子市・浦安市・酒々井町・九十九里町 |

イ 歯科口腔健康診査事業

平成28年度より、被保険者の口腔機能低下や誤嚥性肺炎等の疾病の予防、口腔機能の維持・改善を目的として、健診業務を千葉県歯科医師会へ委託、また、受診票発行等の一部事務を市町村へ事務委託し事業を実施しています。

| 年度 | 事業費 | 受診者数 | 受診率 |
|--------|-------------|---------|-------|
| 平成29年度 | 50,771,708円 | 8,757人 | 11.5% |
| 平成30年度 | 61,767,209円 | 10,097人 | 13.6% |
| 令和元年度 | 69,932,217円 | 11,534人 | 14.4% |
| 令和2年度 | 57,110,891円 | 9,018人 | 13.1% |
| 令和3年度 | 43,955,223円 | 6,540人 | 11.9% |
| 令和4年度 | 69,495,775円 | 10,807人 | 13.8% |

(3) 長寿・健康増進事業

長年社会に貢献されてきた高齢者の健康づくりのため、広域連合や市町村が積極的に取り組む事業に対し、国が特別調整交付金による財政支援を行っています。

長寿・健康増進事業の主な取組及び実施事業市町村数

| 年度 | 交付金額 | 健康教育・健康相談等 | 人間ドック等助成 | はり・きゅう等助成 | 健康増進に関すること・その他 |
|--------|-----------|------------|----------|-----------|----------------|
| 平成29年度 | 238,120千円 | 4 | 48 | 29 | 1 |
| 平成30年度 | 240,660千円 | 5 | 49 | 30 | 1 |
| 令和元年度 | 190,453千円 | 8 | 51 | 28 | 0 |
| 令和2年度 | 155,653千円 | 7 | 51 | 28 | 0 |
| 令和3年度 | 92,732千円 | 8 | - | 27 | 1 |
| 令和4年度 | 96,245千円 | 8 | - | 27 | 0 |

※「人間ドック等助成」は令和3年度より助成終了。

(4) 高齢者の低栄養防止・重症化予防等推進事業

平成29年度より、被保険者の健康を守り、自立を促進し、低栄養・筋量低下等による心身機能の低下の予防・生活習慣病等の重症化予防等を行うため、被保険者に対して、専門職（管理栄養士、歯科衛生士、薬剤師及び保健師等）による立ち寄り型の相談や訪問相談・指導、訪問歯科健診を実施している市町村に対し、後期高齢者医療制度事業費補助金の交付対象の範囲内で補助金の交付を行っています。

| 年度 | 交付金額 | 実施市町村数 | 実施市町村名 |
|--------|------------|--------|--------------|
| 平成29年度 | 93,866円 | 1市 | 旭市 |
| 平成30年度 | 71,000円 | 1市 | 旭市 |
| 令和元年度 | 1,322,000円 | 2市 | 旭市・木更津市 |
| 令和2年度 | 1,789,000円 | 3市 | 旭市・木更津市・鎌ヶ谷市 |
| 令和3年度 | 436,000円 | 1市 | 木更津市 |
| 令和4年度 | 0円 | 0市 | 実施市町村無し |

(5) 高齢者の保健事業と介護予防の一体的実施事業

令和2年度より、国の特別調整交付金による財政支援を受け、広域連合と市町村において委託契約を締結し、健康寿命の延伸を目指して、医療専門職による健康リスクの高い方への個別相談・指導や幅広い対象者への健康教育等を組み合わせた高齢者の保健事業と介護予防の一体的実施の事業を実施しています。

| 年度 | 事業費 | 実施市町村数 | 実施市町村名 |
|-------|--------------|--------|---|
| 令和2年度 | 82,810,241円 | 9市町 | 銚子市・船橋市・館山市・松戸市・習志野市・ 四街道市・香取市・多古町・睦沢町 |
| 令和3年度 | 210,775,662円 | 23市町 | 銚子市・船橋市・館山市・松戸市・佐倉市・旭市・ 習志野市・柏市・市原市・流山市・八千代市・我孫子市・ 鎌ヶ谷市・君津市・四街道市・印西市・白井市・富里市・ 香取市・いすみ市・多古町・睦沢町・御宿町 |
| 令和4年度 | 315,193,876円 | 30市町 | 千葉市・銚子市・船橋市・館山市・木更津市・松戸市・ 佐倉市・旭市・習志野市・柏市・勝浦市・市原市・流山市・ 八千代市・我孫子市・鎌ヶ谷市・君津市・浦安市・四街道市・ 八街市・印西市・白井市・富里市・香取市・いすみ市・ 栄町・神崎町・多古町・睦沢町・御宿町 |

このページは空白です。

5 医療費適正化事業の状況

5 医療費適正化事業の状況

広域連合では、医療費の伸びが過大とならないよう、医療費通知やレセプト点検などの「医療費の適正化に向けた事業」を実施しています。

(1) 医療費通知の送付

医療機関でかかった医療費の額をお知らせすることにより、被保険者の健康に対する認識を深め、医療保険の健全な運営に資するものです。

| | |
|--------|-----------------------|
| 【事業費】 | 208,035,435円 |
| 【発送時期】 | 年3回（令和4年6月、9月、令和5年1月） |
| 【発送通数】 | 2,530,578通 |

(2) レセプト点検

療養費給付の適正化を図るため、資格点検及び委託によるレセプト内容の点検を実施しています。

レセプト点検（一次審査）

| 年度 | 支払手数料 | | 返戻 | | 査定 | |
|--------|-------------|-----------|---------|------------|----------|-----------|
| | 件数 | 金額(千円) | 件数 | 金額(千円) | 件数 | 金額(千円) |
| 平成30年度 | 22,598,327件 | 1,310,703 | 46,228件 | 7,139,713 | 154,278件 | 1,204,711 |
| 令和元年度 | 23,624,536件 | 1,299,349 | 49,229件 | 7,686,224 | 169,056件 | 1,428,342 |
| 令和2年度 | 22,292,376件 | 1,226,081 | 49,622件 | 8,893,705 | 160,017件 | 1,382,402 |
| 令和3年度 | 23,461,769件 | 1,290,397 | 50,111件 | 8,370,924 | 181,822件 | 1,581,026 |
| 令和4年度 | 24,859,032件 | 1,367,247 | 71,269件 | 10,889,082 | 227,268件 | 1,734,167 |

※千葉県国民健康保険団体連合会において、レセプトの内容審査を実施しています。

「返戻」・・・一次審査の結果、医療機関に返戻されたレセプト。

「査定」・・・一次審査の結果、点数が減点されたレセプト。

資格点検

| 年度 | 点検費用(千円) | 返戻件数 | 返戻額(千円) |
|--------|----------|---------|-----------|
| 平成30年度 | 23,448 | 27,950件 | 953,635 |
| 令和元年度 | 23,664 | 28,799件 | 911,798 |
| 令和2年度 | 23,880 | 26,201件 | 918,378 |
| 令和3年度 | 23,880 | 25,867件 | 954,422 |
| 令和4年度 | 23,880 | 46,218件 | 1,558,568 |

※千葉県国民健康保険団体連合会において、レセプトに記載されている保険者や負担割合等の資格情報を点検しています。

内容点検（二次点検）

| 年度 | 点検費用(千円) | 査定件数 | 査定額(千円) |
|--------|----------|----------|---------|
| 平成30年度 | 58,212 | 90,957件 | 198,322 |
| 令和元年度 | 65,182 | 80,332件 | 193,498 |
| 令和2年度 | 29,700 | 124,282件 | 322,078 |
| 令和3年度 | 18,370 | 194,163件 | 316,043 |
| 令和4年度 | 9,075 | 218,427件 | 258,115 |

※広域連合が委託した民間業者において、レセプトの請求内容の点検を実施しています。

(3) ジェネリック医薬品の利用促進

被保険者の医療費負担の軽減及び医療保険財政の改善を目的に、服用している先発医薬品をジェネリック医薬品に切り替えた場合の差額の通知や、ジェネリック医薬品希望カードの配布などを通じ、ジェネリック医薬品の利用促進を図っています。

ア 差額通知書の発送

- 【事業費】 5,683,288 円
- 【通知時期】 年2回（令和4年8月、令和5年1月）
- 【抽出対象】 ジェネリック医薬品に切り替えた場合に、薬代が月200円以上軽減すると見込まれる被保険者
- 【通知対象薬効】 5種 循環器用剤、呼吸器用剤、消化器用剤、糖尿病用剤、外皮用剤

【通知数及び効果】

| 通知数 | 効果額 |
|----------|--------------|
| 47,647 通 | 95,050,033 円 |

※効果額判定方法：通知した月から通知対象者の代替可能の先発医薬品医療費から後発医薬品に切り替えた医療費の差額の合計

【数量シェア】 80.3%

イ ジェネリック医薬品希望カードの配布

保険証の更新時に同封する「後期高齢者医療制度のご案内」内に印字されており、切り取って使用するようにご案内します。



ウ ジェネリック医薬品希望シールの配布

保険証更新時に同封します。



ジェネリック医薬品について

ジェネリック医薬品は、これまで使われてきたお薬の特許が切れた後に、有効性・安全性が先発医薬品と同等のものとして製造販売される低価格のお薬です。

ジェネリック医薬品を利用しましょう

ジェネリック医薬品を使うことで、みなさまのお薬代の負担が軽くなるだけではなく、医療費全体の抑制にもつながります。
※お薬代に差が出ないこともあります。

ジェネリック医薬品を希望する場合は医師や薬剤師にご相談ください

すべてのお薬にジェネリック医薬品があるとは限りません。また、治療内容や体質などによってジェネリック医薬品を利用できない場合もあります。
詳しくは、かかりつけの医師や薬剤師にご相談ください。

千葉県後期高齢者医療広域連合 給付管理課
☎043-216-5013

(4) 長寿健康づくり訪問事業

レセプトから、主に生活習慣病の治療中の方で、重複受診者・頻回受診者等を抽出し、保健師等が訪問により、本人及びその家族に受診方法の改善や健康管理に関する生活指導を実施し、医療費の適正化や疾病の重症化の予防を図るものです。なお、平成28年度より事業拡大のため、業者委託による訪問も併せて実施しています。

実施実績

| 年度（実施市町村数） | 実施市町村名 |
|------------|--|
| 平成29年度（18） | 千葉市、館山市、茂原市、成田市、佐倉市、勝浦市、流山市、八千代市、富津市、袖ヶ浦市、匝瑳市、山武市、いすみ市、大網白里市、酒々井町、横芝光町、睦沢町、大多喜町 |
| 平成30年度（24） | 千葉市、銚子市、船橋市、館山市、松戸市、野田市、東金市、旭市、習志野市、市原市、鴨川市、君津市、四街道市、八街市、印西市、白井市、栄町、神崎町、多古町、芝山町、一宮町、白子町、長南町、鋸南町 |
| 令和元年度（14） | 千葉市、館山市、木更津市、茂原市、柏市、我孫子市、鎌ヶ谷市、富里市、香取市、多古町、九十九里町、長生村、長柄町、御宿町 |
| 令和2年度（18） | 松戸市、野田市、成田市、佐倉市、流山市、鴨川市、君津市、富津市、四街道市、袖ヶ浦市、八街市、印西市、白井市、南房総市、酒々井町、栄町、多古町、鋸南町 |
| 令和3年度（24） | 銚子市、市川市、船橋市、木更津市※、東金市、旭市、習志野市、勝浦市、市原市、八千代市、浦安市、匝瑳市、山武市、大網白里市、神崎町、多古町、東庄町、芝山町、横芝光町、一宮町、睦沢町、白子町、長南町、大多喜町 |
| 令和4年度（17） | 千葉市、館山市、成田市、佐倉市、鴨川市、君津市、富津市、四街道市、袖ヶ浦市、八街市、印西市、白井市、富里市、南房総市、酒々井町、栄町、鋸南町 |

※木更津市は独自事業

【事業費】 3,003,263 円

【実施市町村数】 17市町（市町村実施 2市 業者委託 15市町）

【レセプト抽出条件】・頻回 3か月連続して同一医療機関で受診が15回以上
 ・重複 3か月連続して同一疾病で3か所以上の医療機関を受診
 ・その他 1か月当たりの医療機関レセプト枚数が5枚以上

【訪問実施者数】 204名（市町村実施 26名 業者委託 178名）

【訪問者の内容】・頻回 56名（市町村実施 18名 業者委託 38名）
 ・重複 0名（市町村実施 0名 業者委託 0名）
 ・その他 148名（市町村実施 8名 業者委託 140名）

【訪問指導実績】 改善人数 141名（市町村実施 15名 業者委託 126名）

効果額 5,237,234 円/月
 （市町村実施 552,379 円/月）
 （業者委託 4,684,855 円/月）
 一人当たり効果額 37,143 円/月
 （市町村実施 36,825 円/月）
 （業者委託 37,181 円/月）

○改善の判定条件 訪問指導後、3か月間のレセプトにおいてレセプト抽出条件に非該当

○効果額算定方法 対象者選定に用いた3か月分のレセプトのうち、最終月レセプトの総医療費から訪問指導後3か月間のレセプトの総医療費の平均を差し引いて算出

6 広域連合の概要

6 広域連合の概要

平成20年4月から施行された「後期高齢者医療制度」を運営する千葉県後期高齢者医療広域連合は、平成19年1月1日に、県内の全56市町村で組織する広域連合として設立しました。

その後、印西市ほか2村の合併に伴い、平成22年3月23日からは、県内全54市町村で組織しています。

| | |
|--------|-----------------------|
| 名 称 | 千葉県後期高齢者医療広域連合 |
| 所在地 | 千葉市稲毛区天台6丁目4番3号 国保会館内 |
| 設立年月日 | 平成19年1月1日 |
| 構成団体 | 54市町村 (37市、16町、1村) |
| 広域連合長 | 井崎 義治 (流山市長) |
| 副広域連合長 | 岩田 利雄 (東庄町長) |
| 広域連合議会 | 54議員 (各市町村1名選出) |

(1) 組織図

千葉県後期高齢者医療広域連合組織図

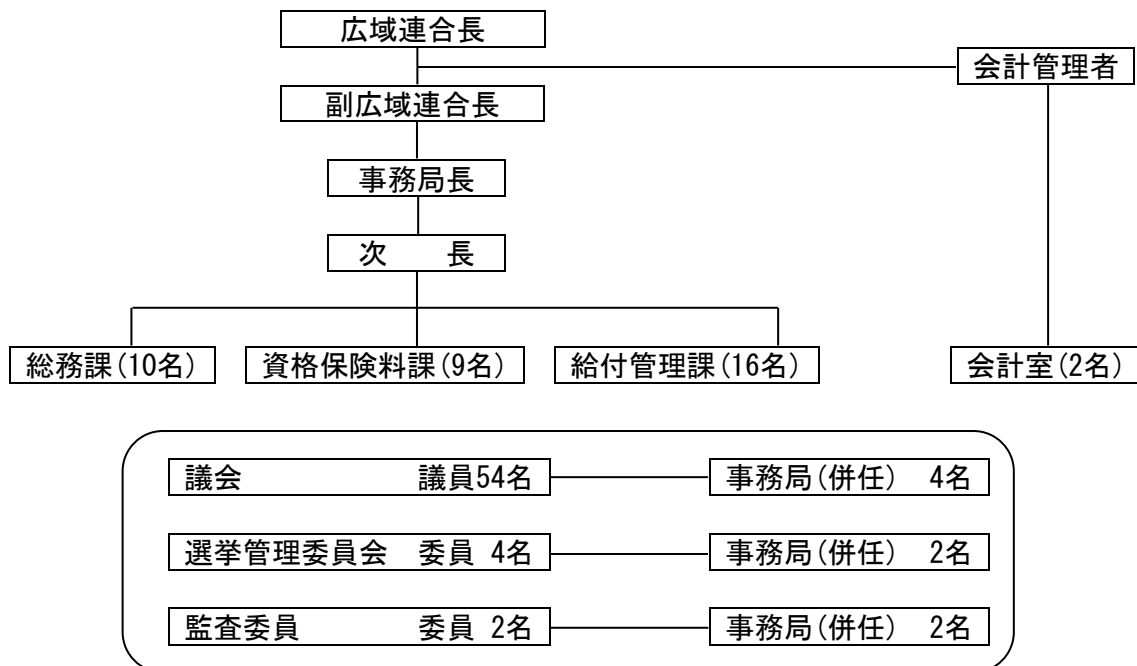

※組織図は令和4年4月1日現在

(2) 事務分掌（職員39名、会計年度任用職員13名）

| 課（室） | | 主な担当業務 |
|------------|-------|---|
| 総務課 | 総務班 | 人事、給与、文書法規、庁舎及び財産管理、情報公開・個人情報保護、議会の招集・議案の作成、庶務等 |
| | 企画財政班 | 予算編成及び決算、契約・入札、企画・調整、事業計画、協議組織の運営、広報・広聴、ホームページの運営、調査研究、電算システム・ネットワークの運用・維持管理、後期高齢者医療制度システム等 |
| 資格保険料課 | 資格班 | 被保険者の資格管理、被保険者証、短期被保険者証、被保険者資格証明書等 |
| | 保険料班 | 保険料の賦課、市町村保険料徴収事務の支援等 |
| 給付管理課 | 給付第1班 | 保健事業、レセプト点検、医療費通知等 |
| | 給付第2班 | 保険給付、損害賠償求償等 |
| 会計室 | 審査支払班 | 現金等の出納・保管、収入支出の審査・確認、指定金融機関の指定、決算調製、物品の出納・保管、財産の記録管理、基金の管理等 |
| 議会事務局 | | 本会議、委員会、会議録の調製及び保管、議員の身分・報酬及び費用弁償、請願及び陳情、議案及び発議書、議会の広報、傍聴等 |
| 選挙管理委員会事務局 | | 直接請求に係る事務等 |
| 監査委員事務局 | | 現金出納検査、決算審査及び基金の運用状況の審査、定期監査、監査委員会議の運営等 |

※事務分掌は令和4年4月1日現在

(3) 広域連合の財政状況

ア 令和4年度決算

(一般会計)

(単位：円)

| 歳 入 | | | 歳 出 | | | | |
|------|----------|---------------|---------------|------|------|---------------|---------------|
| 款 | 予算現額 | 収入済額 | 款 | 予算現額 | 支出済額 | | |
| 1 | 分担金及び負担金 | 2,029,957,000 | 2,029,957,000 | 1 | 議会費 | 4,786,000 | 3,241,473 |
| 2 | 国庫支出金 | 3,002,000 | 1,110,048 | 2 | 総務費 | 628,361,000 | 605,554,163 |
| 3 | 財産収入 | 1,000 | 0 | 3 | 民生費 | 1,781,319,000 | 1,698,948,755 |
| 4 | 繰入金 | 130,277,000 | 130,277,000 | 4 | 諸支出金 | 153,000 | 0 |
| 5 | 繰越金 | 260,551,000 | 260,551,334 | 5 | 予備費 | 10,000,000 | 0 |
| 6 | 諸収入 | 831,000 | 1,238,811 | | | | |
| 歳入合計 | | 2,424,619,000 | 2,423,134,193 | 歳出合計 | | 2,424,619,000 | 2,307,744,391 |

歳入歳出差引残額 115,389,802円

(特別会計)

(単位：円)

| 歳 入 | | | 歳 出 | | | | |
|------|--------------------|-----------------|-----------------|------|--------------------|-----------------|-----------------|
| 款 | 予算現額 | 収入済額 | 款 | 予算現額 | 支出済額 | | |
| 1 | 市町村支出金 | 141,092,821,000 | 141,136,757,519 | 1 | 総務費 | 2,380,426,000 | 2,209,531,178 |
| 2 | 国庫支出金 | 216,512,686,000 | 216,907,147,065 | 2 | 保険給付費 | 705,078,190,000 | 691,788,671,717 |
| 3 | 県支出金 | 59,256,287,000 | 57,111,502,701 | 3 | 特別高額医療費 共同事業拠出金 | 426,145,000 | 386,712,049 |
| 4 | 支払基金交付金 | 288,023,651,000 | 283,562,813,049 | 4 | 保健事業費 | 4,225,010,000 | 3,494,339,243 |
| 5 | 特別高額医療費 共同事業交付金 | 547,762,000 | 413,833,862 | 5 | 基金積立金 | 5,763,198,000 | 5,763,198,000 |
| 6 | 財産収入 | 279,000 | 279,977 | 6 | 公債費 | 43,953,000 | 0 |
| 7 | 繰入金 | 4,104,096,000 | 4,021,725,755 | 7 | 諸支出金 | 8,039,447,000 | 8,005,110,347 |
| 8 | 繰越金 | 15,795,233,000 | 15,795,233,285 | 8 | 予備費 | 20,000,000 | 0 |
| 9 | 諸収入 | 643,554,000 | 824,351,554 | | | | |
| 歳入合計 | | 725,976,369,000 | 719,773,644,767 | 歳出合計 | | 725,976,369,000 | 711,647,562,534 |

歳入歳出差引残額 8,126,082,233円

イ 令和5年度当初予算

(一般会計)

(単位：千円)

| 歳 入 | | | 歳 出 | | |
|------|-------------------|-----------|------|---------|-----------|
| 款 | | 予算額 | 款 | | 予算額 |
| 1 | 分 担 金 担 及 び 負 担 金 | 2,963,774 | 1 | 議 会 費 | 4,962 |
| 2 | 国 庫 支 出 金 | 27,390 | 2 | 総 務 費 | 538,473 |
| 3 | 財 産 収 入 | 1 | 3 | 民 生 費 | 2,458,967 |
| 4 | 繰 入 金 | 1 | 4 | 諸 支 出 金 | 3 |
| 5 | 繰 越 金 | 20,000 | 5 | 予 備 費 | 10,000 |
| 6 | 諸 収 入 | 1,239 | | | |
| 歳入合計 | | 3,012,405 | 歳出合計 | | 3,012,405 |

(特別会計)

(単位：千円)

| 歳 入 | | | 歳 出 | | |
|------|-----------------------------|-------------|------|-----------------------------|-------------|
| 款 | | 予算額 | 款 | | 予算額 |
| 1 | 市 町 村 支 出 金 | 147,494,057 | 1 | 総 務 費 | 2,438,967 |
| 2 | 国 庫 支 出 金 | 225,433,314 | 2 | 保 険 給 付 費 | 733,893,771 |
| 3 | 県 支 出 金 | 62,059,627 | 3 | 特 別 高 額 医 療 費 共 同 事 業 拠 出 金 | 759,688 |
| 4 | 支 払 基 金 交 付 金 | 302,351,593 | 4 | 保 健 事 業 費 | 4,949,594 |
| 5 | 特 別 高 額 医 療 費 共 同 事 業 交 付 金 | 769,362 | 5 | 基 金 積 立 金 | 200 |
| 6 | 財 産 収 入 | 684 | 6 | 公 債 費 | 43,953 |
| 7 | 繰 入 金 | 3,397,523 | 7 | 諸 支 出 金 | 2,516,226 |
| 8 | 繰 越 金 | 2,516,226 | 8 | 予 備 費 | 20,000 |
| 9 | 諸 収 入 | 600,013 | | | |
| 歳入合計 | | 744,622,399 | 歳出合計 | | 744,622,399 |

このページは空白です。

(参考) 令和4年度市町村別統計資料

(1) 年齢階層別被保険者数

| 市町村名 | 65歳 ～69歳 | 70歳 ～74歳 | 75歳 ～79歳 | 80歳 ～84歳 | 85歳 ～89歳 | 90歳 ～94歳 | 95歳 ～99歳 | 100歳 以上 | 合計 | (再掲)被扶 養者であった 被保険者数 |
|------|-------------|-------------|-------------|-------------|-------------|-------------|-------------|------------|----------|---------------------------|
| 千葉市 | 60人 | 260人 | 54,580人 | 43,709人 | 26,755人 | 10,625人 | 2,753人 | 432人 | 139,174人 | 964人 |
| 銚子市 | 7人 | 42人 | 4,187人 | 3,400人 | 2,530人 | 1,226人 | 345人 | 41人 | 11,778人 | 171人 |
| 市川市 | 45人 | 149人 | 22,270人 | 16,759人 | 10,448人 | 4,561人 | 1,238人 | 185人 | 55,655人 | 412人 |
| 船橋市 | 62人 | 287人 | 33,142人 | 27,399人 | 16,929人 | 6,859人 | 1,687人 | 227人 | 86,592人 | 542人 |
| 館山市 | 41人 | 118人 | 3,808人 | 2,680人 | 1,981人 | 1,083人 | 392人 | 59人 | 10,162人 | 72人 |
| 木更津市 | 27人 | 80人 | 8,209人 | 6,189人 | 3,503人 | 1,613人 | 471人 | 67人 | 20,159人 | 240人 |
| 松戸市 | 96人 | 286人 | 27,336人 | 21,714人 | 13,744人 | 5,444人 | 1,384人 | 213人 | 70,217人 | 489人 |
| 野田市 | 16人 | 67人 | 10,772人 | 7,472人 | 4,232人 | 1,777人 | 490人 | 74人 | 24,900人 | 223人 |
| 茂原市 | 25人 | 79人 | 6,205人 | 4,611人 | 2,822人 | 1,353人 | 391人 | 58人 | 15,544人 | 138人 |
| 成田市 | 13人 | 27人 | 6,364人 | 4,372人 | 2,791人 | 1,393人 | 424人 | 58人 | 15,442人 | 156人 |
| 佐倉市 | 26人 | 92人 | 12,683人 | 9,315人 | 5,219人 | 2,147人 | 628人 | 88人 | 30,198人 | 245人 |
| 東金市 | 30人 | 65人 | 3,484人 | 2,449人 | 1,534人 | 777人 | 258人 | 29人 | 8,626人 | 97人 |
| 旭市 | 18人 | 56人 | 3,812人 | 2,733人 | 2,039人 | 1,114人 | 314人 | 43人 | 10,129人 | 205人 |
| 習志野市 | 31人 | 63人 | 8,622人 | 7,091人 | 4,564人 | 1,838人 | 501人 | 77人 | 22,787人 | 126人 |
| 柏市 | 63人 | 216人 | 24,620人 | 18,341人 | 11,129人 | 4,622人 | 1,213人 | 172人 | 60,376人 | 402人 |
| 勝浦市 | 7人 | 35人 | 1,444人 | 1,089人 | 875人 | 460人 | 168人 | 24人 | 4,102人 | 41人 |
| 市原市 | 51人 | 173人 | 17,032人 | 12,761人 | 7,303人 | 3,147人 | 886人 | 108人 | 41,461人 | 340人 |
| 流山市 | 28人 | 89人 | 10,520人 | 8,010人 | 4,613人 | 2,079人 | 525人 | 87人 | 25,951人 | 159人 |
| 八千代市 | 46人 | 123人 | 11,092人 | 9,227人 | 5,404人 | 2,172人 | 541人 | 87人 | 28,692人 | 211人 |
| 我孫子市 | 25人 | 73人 | 9,107人 | 7,382人 | 4,328人 | 1,752人 | 471人 | 69人 | 23,207人 | 137人 |
| 鴨川市 | 8人 | 36人 | 2,454人 | 1,903人 | 1,371人 | 791人 | 278人 | 50人 | 6,891人 | 48人 |
| 鎌ヶ谷市 | 18人 | 57人 | 7,316人 | 5,553人 | 3,073人 | 1,121人 | 281人 | 35人 | 17,454人 | 130人 |
| 君津市 | 21人 | 69人 | 5,178人 | 4,294人 | 2,578人 | 1,331人 | 355人 | 54人 | 13,880人 | 109人 |
| 富津市 | 8人 | 22人 | 3,357人 | 2,616人 | 1,669人 | 878人 | 270人 | 36人 | 8,856人 | 104人 |
| 浦安市 | 46人 | 109人 | 6,801人 | 4,698人 | 2,554人 | 1,049人 | 287人 | 35人 | 15,579人 | 128人 |
| 四街道市 | 50人 | 102人 | 6,576人 | 5,068人 | 2,644人 | 1,014人 | 258人 | 39人 | 15,751人 | 100人 |
| 袖ヶ浦市 | 10人 | 26人 | 3,785人 | 2,612人 | 1,426人 | 688人 | 183人 | 28人 | 8,758人 | 81人 |

| 市町村名 | 65歳 ～69歳 | 70歳 ～74歳 | 75歳 ～79歳 | 80歳 ～84歳 | 85歳 ～89歳 | 90歳 ～94歳 | 95歳 ～99歳 | 100歳 以上 | 合計 | (再掲)被扶 養者であった 被保険者数 |
|-----------|-------------|-------------|-------------|-------------|-------------|-------------|-------------|------------|----------|---------------------------|
| 八 街 市 | 15人 | 57人 | 4,324人 | 3,080人 | 1,602人 | 702人 | 205人 | 22人 | 10,007人 | 111人 |
| 印 西 市 | 12人 | 13人 | 4,787人 | 3,090人 | 1,962人 | 1,046人 | 300人 | 36人 | 11,246人 | 126人 |
| 白 井 市 | 18人 | 56人 | 3,955人 | 2,823人 | 1,444人 | 563人 | 157人 | 18人 | 9,034人 | 72人 |
| 富 里 市 | 6人 | 28人 | 3,202人 | 1,918人 | 938人 | 421人 | 113人 | 18人 | 6,644人 | 72人 |
| 南 房 総 市 | 30人 | 104人 | 3,324人 | 2,693人 | 1,889人 | 1,139人 | 397人 | 57人 | 9,633人 | 70人 |
| 匝 瑳 市 | 38人 | 52人 | 2,353人 | 1,691人 | 1,333人 | 763人 | 249人 | 31人 | 6,510人 | 96人 |
| 香 取 市 | 15人 | 62人 | 5,085人 | 3,936人 | 2,853人 | 1,605人 | 525人 | 77人 | 14,158人 | 198人 |
| 山 武 市 | 13人 | 39人 | 3,540人 | 2,584人 | 1,682人 | 897人 | 263人 | 42人 | 9,060人 | 122人 |
| い す み 市 | 10人 | 13人 | 3,104人 | 2,303人 | 1,692人 | 968人 | 314人 | 42人 | 8,446人 | 79人 |
| 大 網 白 里 市 | 11人 | 55人 | 3,308人 | 2,334人 | 1,416人 | 691人 | 230人 | 29人 | 8,074人 | 66人 |
| 酒 々 井 町 | 2人 | 13人 | 1,640人 | 1,162人 | 597人 | 246人 | 53人 | 10人 | 3,723人 | 29人 |
| 栄 町 | 1人 | 11人 | 1,618人 | 1,018人 | 593人 | 310人 | 101人 | 10人 | 3,662人 | 29人 |
| 神 崎 町 | 1人 | 8人 | 399人 | 313人 | 239人 | 105人 | 40人 | 7人 | 1,112人 | 11人 |
| 多 古 町 | 0人 | 3人 | 920人 | 792人 | 656人 | 370人 | 123人 | 12人 | 2,876人 | 26人 |
| 東 庄 町 | 14人 | 26人 | 1,026人 | 753人 | 500人 | 297人 | 88人 | 15人 | 2,719人 | 49人 |
| 九 十 九 里 町 | 4人 | 40人 | 1,249人 | 873人 | 620人 | 303人 | 96人 | 14人 | 3,199人 | 52人 |
| 芝 山 町 | 0人 | 9人 | 470人 | 358人 | 259人 | 161人 | 40人 | 7人 | 1,304人 | 17人 |
| 横 芝 光 町 | 27人 | 61人 | 1,676人 | 1,182人 | 880人 | 548人 | 179人 | 22人 | 4,575人 | 61人 |
| 一 宮 町 | 6人 | 9人 | 831人 | 655人 | 405人 | 207人 | 72人 | 6人 | 2,191人 | 26人 |
| 睦 沢 町 | 2人 | 6人 | 575人 | 405人 | 284人 | 167人 | 56人 | 6人 | 1,501人 | 14人 |
| 長 生 村 | 1人 | 7人 | 963人 | 703人 | 491人 | 244人 | 84人 | 14人 | 2,507人 | 27人 |
| 白 子 町 | 1人 | 2人 | 938人 | 656人 | 425人 | 210人 | 62人 | 12人 | 2,306人 | 35人 |
| 長 柄 町 | 2人 | 9人 | 504人 | 343人 | 305人 | 163人 | 40人 | 6人 | 1,372人 | 10人 |
| 長 南 町 | 2人 | 13人 | 575人 | 450人 | 397人 | 225人 | 78人 | 4人 | 1,744人 | 14人 |
| 大 多 喜 町 | 1人 | 21人 | 646人 | 483人 | 399人 | 269人 | 115人 | 13人 | 1,947人 | 10人 |
| 御 宿 町 | 3人 | 8人 | 813人 | 582人 | 392人 | 200人 | 85人 | 15人 | 2,098人 | 9人 |
| 鋸 南 町 | 2人 | 8人 | 734人 | 516人 | 424人 | 247人 | 70人 | 12人 | 2,013人 | 27人 |
| 千 葉 県 計 | 1,115人 | 3,534人 | 367,315人 | 281,143人 | 172,735人 | 75,981人 | 21,127人 | 3,032人 | 925,982人 | 7,528人 |

(2) 被保険者数・所得区分別被保険者数

| 市町村名 | 被保険者数 | 所得区分別 (再掲) 現役並み | | | 所得区分別 (再掲) 低所得Ⅱ | 所得区分別 (再掲) 低所得Ⅰ | 所得区分別 (再掲) 一般Ⅱ | 所得区分別 (再掲) 一般Ⅰ | |
|------|----------|-----------------------|------------------|------------------|-----------------------|-----------------------|----------------------|----------------------|---------|
| | | 所得区分別 (再掲)現役Ⅲ | 所得区分別 (再掲)現役Ⅱ | 所得区分別 (再掲)現役Ⅰ | | | | | |
| 千葉市 | 139,174人 | 12,807人 | 2,445人 | 1,861人 | 8,501人 | 28,570人 | 20,825人 | 39,834人 | 37,136人 |
| 銚子市 | 11,778人 | 587人 | 121人 | 111人 | 355人 | 2,612人 | 2,056人 | 1,775人 | 4,748人 |
| 市川市 | 55,655人 | 7,043人 | 1,703人 | 1,151人 | 4,189人 | 11,685人 | 8,457人 | 13,476人 | 14,994人 |
| 船橋市 | 86,592人 | 8,268人 | 1,515人 | 1,198人 | 5,555人 | 18,324人 | 13,425人 | 24,007人 | 22,568人 |
| 館山市 | 10,162人 | 533人 | 87人 | 106人 | 340人 | 2,714人 | 1,714人 | 1,997人 | 3,204人 |
| 木更津市 | 20,159人 | 1,433人 | 300人 | 265人 | 868人 | 3,870人 | 3,387人 | 4,326人 | 7,143人 |
| 松戸市 | 70,217人 | 6,936人 | 1,411人 | 1,128人 | 4,397人 | 15,649人 | 10,634人 | 17,846人 | 19,150人 |
| 野田市 | 24,900人 | 1,868人 | 319人 | 340人 | 1,209人 | 5,221人 | 3,489人 | 6,386人 | 7,933人 |
| 茂原市 | 15,544人 | 1,003人 | 196人 | 132人 | 675人 | 3,212人 | 2,261人 | 3,836人 | 5,231人 |
| 成田市 | 15,442人 | 1,235人 | 224人 | 231人 | 780人 | 2,904人 | 2,267人 | 3,571人 | 5,465人 |
| 佐倉市 | 30,198人 | 2,916人 | 356人 | 400人 | 2,160人 | 5,283人 | 4,134人 | 9,400人 | 8,465人 |
| 東金市 | 8,626人 | 484人 | 86人 | 101人 | 297人 | 1,852人 | 1,403人 | 1,686人 | 3,201人 |
| 旭市 | 10,129人 | 470人 | 107人 | 102人 | 261人 | 2,021人 | 1,691人 | 1,327人 | 4,620人 |
| 習志野市 | 22,787人 | 2,345人 | 435人 | 338人 | 1,572人 | 4,546人 | 3,405人 | 6,679人 | 5,812人 |
| 柏市 | 60,376人 | 6,576人 | 1,119人 | 946人 | 4,511人 | 10,687人 | 8,787人 | 17,669人 | 16,657人 |
| 勝浦市 | 4,102人 | 217人 | 23人 | 42人 | 152人 | 1,043人 | 775人 | 648人 | 1,419人 |
| 市原市 | 41,461人 | 3,080人 | 548人 | 560人 | 1,972人 | 8,302人 | 5,744人 | 10,645人 | 13,690人 |
| 流山市 | 25,951人 | 2,974人 | 503人 | 393人 | 2,078人 | 4,289人 | 3,753人 | 8,028人 | 6,907人 |
| 八千代市 | 28,692人 | 2,717人 | 442人 | 367人 | 1,908人 | 5,447人 | 4,201人 | 8,106人 | 8,220人 |
| 我孫子市 | 23,207人 | 2,559人 | 303人 | 328人 | 1,928人 | 3,685人 | 3,378人 | 7,505人 | 6,079人 |
| 鴨川市 | 6,891人 | 448人 | 79人 | 99人 | 270人 | 1,976人 | 1,037人 | 1,130人 | 2,300人 |
| 鎌ヶ谷市 | 17,454人 | 1,450人 | 230人 | 216人 | 1,004人 | 3,509人 | 2,667人 | 4,639人 | 5,189人 |
| 君津市 | 13,880人 | 787人 | 152人 | 149人 | 486人 | 2,732人 | 2,147人 | 2,675人 | 5,539人 |
| 富津市 | 8,856人 | 483人 | 78人 | 81人 | 324人 | 1,888人 | 1,719人 | 1,362人 | 3,404人 |
| 浦安市 | 15,579人 | 2,699人 | 563人 | 447人 | 1,689人 | 2,697人 | 1,963人 | 4,416人 | 3,804人 |
| 四街道市 | 15,751人 | 1,433人 | 193人 | 185人 | 1,055人 | 2,390人 | 2,205人 | 5,334人 | 4,389人 |
| 袖ヶ浦市 | 8,758人 | 583人 | 104人 | 99人 | 380人 | 1,529人 | 1,290人 | 2,098人 | 3,258人 |

| 市町村名 | 被保険者数 | 所得区分別 (再掲) 現役並み | | | | 所得区分別 (再掲) 低所得Ⅱ | 所得区分別 (再掲) 低所得Ⅰ | 所得区分別 (再掲) 一般Ⅱ | 所得区分別 (再掲) 一般Ⅰ |
|-----------|-----------|-----------------------|------------------|------------------|----------|-----------------------|-----------------------|----------------------|----------------------|
| | | 所得区分別 (再掲)現役Ⅲ | 所得区分別 (再掲)現役Ⅱ | 所得区分別 (再掲)現役Ⅰ | | | | | |
| 八 街 市 | 10,007 人 | 535 人 | 91 人 | 102 人 | 342 人 | 2,194 人 | 1,668 人 | 1,839 人 | 3,771 人 |
| 印 西 市 | 11,246 人 | 874 人 | 151 人 | 113 人 | 610 人 | 2,029 人 | 1,612 人 | 2,895 人 | 3,836 人 |
| 白 井 市 | 9,034 人 | 884 人 | 134 人 | 131 人 | 619 人 | 1,540 人 | 1,121 人 | 2,650 人 | 2,839 人 |
| 富 里 市 | 6,644 人 | 475 人 | 81 人 | 67 人 | 327 人 | 1,314 人 | 987 人 | 1,456 人 | 2,412 人 |
| 南 房 総 市 | 9,633 人 | 399 人 | 45 人 | 74 人 | 280 人 | 2,441 人 | 1,570 人 | 1,560 人 | 3,663 人 |
| 匝 瑳 市 | 6,510 人 | 309 人 | 67 人 | 60 人 | 182 人 | 1,347 人 | 1,109 人 | 870 人 | 2,875 人 |
| 香 取 市 | 14,158 人 | 690 人 | 138 人 | 135 人 | 417 人 | 3,017 人 | 2,290 人 | 1,984 人 | 6,177 人 |
| 山 武 市 | 9,060 人 | 368 人 | 56 人 | 70 人 | 242 人 | 2,117 人 | 1,615 人 | 1,288 人 | 3,672 人 |
| い す み 市 | 8,446 人 | 355 人 | 38 人 | 78 人 | 239 人 | 2,043 人 | 1,387 人 | 1,494 人 | 3,166 人 |
| 大 網 白 里 市 | 8,074 人 | 477 人 | 70 人 | 73 人 | 334 人 | 1,653 人 | 1,303 人 | 1,807 人 | 2,834 人 |
| 酒 々 井 町 | 3,723 人 | 308 人 | 49 人 | 32 人 | 227 人 | 560 人 | 466 人 | 1,156 人 | 1,233 人 |
| 栄 町 | 3,662 人 | 179 人 | 19 人 | 19 人 | 141 人 | 663 人 | 494 人 | 923 人 | 1,403 人 |
| 神 崎 町 | 1,112 人 | 54 人 | 5 人 | 12 人 | 37 人 | 219 人 | 172 人 | 205 人 | 462 人 |
| 多 古 町 | 2,876 人 | 184 人 | 54 人 | 37 人 | 93 人 | 626 人 | 446 人 | 318 人 | 1,302 人 |
| 東 庄 町 | 2,719 人 | 97 人 | 18 人 | 15 人 | 64 人 | 500 人 | 377 人 | 359 人 | 1,386 人 |
| 九 十 九 里 町 | 3,199 人 | 138 人 | 26 人 | 24 人 | 88 人 | 728 人 | 584 人 | 450 人 | 1,299 人 |
| 芝 山 町 | 1,304 人 | 96 人 | 33 人 | 21 人 | 42 人 | 256 人 | 218 人 | 148 人 | 586 人 |
| 横 芝 光 町 | 4,575 人 | 186 人 | 41 人 | 34 人 | 111 人 | 1,086 人 | 784 人 | 591 人 | 1,928 人 |
| 一 宮 町 | 2,191 人 | 136 人 | 32 人 | 29 人 | 75 人 | 523 人 | 332 人 | 424 人 | 776 人 |
| 睦 沢 町 | 1,501 人 | 54 人 | 5 人 | 4 人 | 45 人 | 357 人 | 176 人 | 276 人 | 638 人 |
| 長 生 村 | 2,507 人 | 121 人 | 9 人 | 28 人 | 84 人 | 579 人 | 360 人 | 494 人 | 952 人 |
| 白 子 町 | 2,306 人 | 106 人 | 28 人 | 26 人 | 52 人 | 563 人 | 370 人 | 371 人 | 896 人 |
| 長 柄 町 | 1,372 人 | 61 人 | 11 人 | 11 人 | 39 人 | 298 人 | 160 人 | 220 人 | 633 人 |
| 長 南 町 | 1,744 人 | 75 人 | 11 人 | 10 人 | 54 人 | 429 人 | 184 人 | 295 人 | 761 人 |
| 大 多 喜 町 | 1,947 人 | 76 人 | 9 人 | 17 人 | 50 人 | 501 人 | 250 人 | 296 人 | 824 人 |
| 御 宿 町 | 2,098 人 | 162 人 | 29 人 | 34 人 | 99 人 | 474 人 | 365 人 | 446 人 | 651 人 |
| 鋸 南 町 | 2,013 人 | 93 人 | 18 人 | 17 人 | 58 人 | 486 人 | 388 人 | 287 人 | 759 人 |
| 千 葉 県 計 | 925,982 人 | 81,426 人 | 14,910 人 | 12,649 人 | 53,867 人 | 187,180 人 | 139,602 人 | 235,503 人 | 282,259 人 |

(3) 保険料収納状況

| 市町村名 | 調定額 | 居所不明者分調定額 | 実質収納額 | 収納率 |
|------|------------------|-------------|------------------|---------|
| 千葉市 | 11,755,926,984 円 | 1,121,500 円 | 11,644,637,676 円 | 99.06 % |
| 銚子市 | 689,242,600 円 | 0 円 | 675,180,100 円 | 97.96 % |
| 市川市 | 5,220,304,100 円 | 507,400 円 | 5,134,949,300 円 | 98.37 % |
| 船橋市 | 7,381,592,370 円 | 307,800 円 | 7,256,897,740 円 | 98.31 % |
| 館山市 | 637,635,040 円 | 0 円 | 628,353,630 円 | 98.54 % |
| 木更津市 | 1,476,473,800 円 | 0 円 | 1,444,955,916 円 | 97.87 % |
| 松戸市 | 5,910,017,950 円 | 0 円 | 5,822,303,520 円 | 98.52 % |
| 野田市 | 1,897,367,159 円 | 0 円 | 1,888,795,042 円 | 99.55 % |
| 茂原市 | 1,108,527,700 円 | 0 円 | 1,095,925,517 円 | 98.86 % |
| 成田市 | 1,168,779,577 円 | 0 円 | 1,152,578,560 円 | 98.61 % |
| 佐倉市 | 2,603,502,500 円 | 0 円 | 2,575,269,922 円 | 98.92 % |
| 東金市 | 568,665,900 円 | 0 円 | 552,920,300 円 | 97.23 % |
| 旭市 | 560,119,370 円 | 0 円 | 554,783,520 円 | 99.05 % |
| 習志野市 | 2,017,340,331 円 | 0 円 | 1,994,226,560 円 | 98.85 % |
| 柏市 | 5,435,942,990 円 | 0 円 | 5,330,781,590 円 | 98.07 % |
| 勝浦市 | 232,898,440 円 | 0 円 | 227,189,940 円 | 97.55 % |
| 市原市 | 3,197,776,100 円 | 792,600 円 | 3,163,853,344 円 | 98.96 % |
| 流山市 | 2,392,890,908 円 | 0 円 | 2,375,863,608 円 | 99.29 % |
| 八千代市 | 2,404,438,851 円 | 0 円 | 2,377,265,600 円 | 98.87 % |
| 我孫子市 | 2,089,720,800 円 | 0 円 | 2,074,896,040 円 | 99.29 % |
| 鴨川市 | 465,635,100 円 | 0 円 | 409,031,600 円 | 87.84 % |
| 鎌ヶ谷市 | 1,356,218,045 円 | 0 円 | 1,341,374,917 円 | 98.91 % |
| 君津市 | 941,641,700 円 | 0 円 | 928,208,580 円 | 98.57 % |
| 富津市 | 527,096,160 円 | 79,500 円 | 520,863,026 円 | 98.83 % |
| 浦安市 | 1,714,421,771 円 | 0 円 | 1,703,383,200 円 | 99.36 % |
| 四街道市 | 1,358,493,250 円 | 0 円 | 1,349,696,630 円 | 99.35 % |
| 袖ヶ浦市 | 634,249,087 円 | 0 円 | 627,138,413 円 | 98.88 % |

| 市町村名 | 調定額 | 居所不明者分調定額 | 実質収納額 | 収納率 |
|---------|------------------|-------------|------------------|---------|
| 八 街 市 | 633,715,300 円 | 0 円 | 618,070,600 円 | 97.53 % |
| 印 西 市 | 865,844,500 円 | 126,500 円 | 850,940,180 円 | 98.29 % |
| 白 井 市 | 770,830,600 円 | 0 円 | 761,121,300 円 | 98.74 % |
| 富 里 市 | 479,787,900 円 | 0 円 | 467,942,300 円 | 97.53 % |
| 南 房 総 市 | 533,269,300 円 | 0 円 | 531,021,709 円 | 99.58 % |
| 匝 瑳 市 | 372,606,140 円 | 0 円 | 366,209,550 円 | 98.28 % |
| 香 取 市 | 815,298,200 円 | 0 円 | 801,641,700 円 | 98.32 % |
| 山 武 市 | 497,668,600 円 | 0 円 | 488,954,800 円 | 98.25 % |
| い す み 市 | 492,188,030 円 | 0 円 | 487,581,088 円 | 99.06 % |
| 大網白里市 | 556,730,600 円 | 173,600 円 | 545,114,300 円 | 97.94 % |
| 酒々井町 | 305,031,700 円 | 0 円 | 302,022,800 円 | 99.01 % |
| 栄 町 | 250,957,650 円 | 0 円 | 248,851,520 円 | 99.16 % |
| 神 崎 町 | 68,274,400 円 | 0 円 | 67,778,100 円 | 99.27 % |
| 多 古 町 | 169,712,300 円 | 0 円 | 168,433,700 円 | 99.25 % |
| 東 庄 町 | 142,760,676 円 | 0 円 | 141,661,676 円 | 99.23 % |
| 九十九里町 | 176,439,800 円 | 0 円 | 174,008,000 円 | 98.62 % |
| 芝 山 町 | 84,920,700 円 | 0 円 | 84,514,700 円 | 99.52 % |
| 横芝光町 | 240,623,586 円 | 0 円 | 238,193,400 円 | 98.99 % |
| 一 宮 町 | 142,975,400 円 | 0 円 | 141,100,200 円 | 98.69 % |
| 睦 沢 町 | 87,946,000 円 | 0 円 | 85,751,000 円 | 97.50 % |
| 長 生 村 | 152,129,850 円 | 0 円 | 149,093,800 円 | 98.00 % |
| 白 子 町 | 133,977,700 円 | 0 円 | 132,713,400 円 | 99.06 % |
| 長 柄 町 | 80,543,100 円 | 0 円 | 80,231,900 円 | 99.61 % |
| 長 南 町 | 99,507,200 円 | 0 円 | 98,641,900 円 | 99.13 % |
| 大多喜町 | 107,909,800 円 | 0 円 | 107,837,300 円 | 99.93 % |
| 御 宿 町 | 147,383,600 円 | 0 円 | 146,982,600 円 | 99.73 % |
| 鋸 南 町 | 108,658,400 円 | 0 円 | 107,428,900 円 | 98.87 % |
| 千葉県計 | 74,264,609,615 円 | 3,108,900 円 | 73,245,166,214 円 | 98.63 % |

(4) 診療費の状況(総計は、(4)及び(5)の計)

| 市町村名 | 医療費 | | | | |
|------|-------------------|------------------|------------------|------------------|-----------------|
| | 総計 | 診療費 | 入院 | 入院外 | 歯科 |
| 千葉市 | 108,883,923,196 円 | 86,256,637,468 円 | 47,091,291,635 円 | 34,036,586,308 円 | 5,128,759,525 円 |
| 銚子市 | 9,408,995,758 円 | 7,504,385,735 円 | 4,397,443,322 円 | 2,764,727,853 円 | 342,214,560 円 |
| 市川市 | 48,821,137,789 円 | 38,590,730,800 円 | 21,624,018,995 円 | 14,765,423,761 円 | 2,201,288,044 円 |
| 船橋市 | 71,294,288,893 円 | 56,841,714,560 円 | 32,370,564,895 円 | 20,920,454,233 円 | 3,550,695,432 円 |
| 館山市 | 8,469,508,436 円 | 6,989,370,758 円 | 4,133,997,198 円 | 2,600,029,560 円 | 255,344,000 円 |
| 木更津市 | 16,093,074,747 円 | 12,773,113,124 円 | 6,388,667,540 円 | 5,730,904,624 円 | 653,540,960 円 |
| 松戸市 | 59,088,610,291 円 | 46,927,123,299 円 | 26,430,236,167 円 | 17,577,050,002 円 | 2,919,837,130 円 |
| 野田市 | 19,952,757,450 円 | 15,743,757,572 円 | 9,481,171,304 円 | 5,394,736,008 円 | 867,850,260 円 |
| 茂原市 | 11,906,527,581 円 | 9,294,728,937 円 | 5,245,218,885 円 | 3,572,223,912 円 | 477,286,140 円 |
| 成田市 | 13,408,812,546 円 | 10,885,903,613 円 | 6,618,731,613 円 | 3,771,777,730 円 | 495,394,270 円 |
| 佐倉市 | 24,851,564,497 円 | 19,904,186,100 円 | 11,629,739,855 円 | 7,121,477,570 円 | 1,152,968,675 円 |
| 東金市 | 6,800,234,595 円 | 5,422,004,653 円 | 2,969,468,923 円 | 2,168,158,990 円 | 284,376,740 円 |
| 旭市 | 7,228,710,671 円 | 6,010,254,302 円 | 3,400,695,655 円 | 2,345,395,345 円 | 264,163,302 円 |
| 習志野市 | 18,525,177,710 円 | 14,545,787,456 円 | 8,284,585,478 円 | 5,366,477,548 円 | 894,724,430 円 |
| 柏市 | 49,276,346,862 円 | 39,169,794,380 円 | 22,451,955,006 円 | 14,199,909,043 円 | 2,517,930,331 円 |
| 勝浦市 | 3,370,667,291 円 | 2,911,503,235 円 | 1,749,583,195 円 | 1,058,218,140 円 | 103,701,900 円 |
| 市原市 | 30,920,973,863 円 | 24,120,582,572 円 | 13,730,881,225 円 | 8,993,305,121 円 | 1,396,396,226 円 |
| 流山市 | 21,236,624,546 円 | 16,793,841,531 円 | 9,562,763,995 円 | 6,117,155,986 円 | 1,113,921,550 円 |
| 八千代市 | 23,896,312,261 円 | 18,852,190,402 円 | 10,964,030,353 円 | 6,754,541,779 円 | 1,133,618,270 円 |
| 我孫子市 | 18,581,335,036 円 | 14,753,958,056 円 | 8,290,825,758 円 | 5,558,312,818 円 | 904,819,480 円 |
| 鴨川市 | 5,865,335,125 円 | 5,210,586,291 円 | 2,881,722,824 円 | 2,152,343,900 円 | 176,519,567 円 |
| 鎌ヶ谷市 | 14,555,388,328 円 | 12,118,951,906 円 | 6,954,517,392 円 | 4,471,952,624 円 | 692,481,890 円 |
| 君津市 | 11,150,401,403 円 | 8,893,642,349 円 | 4,854,686,338 円 | 3,676,794,941 円 | 362,161,070 円 |
| 富津市 | 6,543,653,708 円 | 5,101,191,895 円 | 2,763,313,120 円 | 2,111,205,725 円 | 226,673,050 円 |
| 浦安市 | 13,743,592,109 円 | 10,709,368,852 円 | 5,797,319,852 円 | 4,313,900,610 円 | 598,148,390 円 |
| 四街道市 | 12,203,588,457 円 | 9,651,252,516 円 | 5,410,671,416 円 | 3,623,704,240 円 | 616,876,860 円 |
| 袖ヶ浦市 | 6,735,278,853 円 | 5,398,941,173 円 | 2,905,913,155 円 | 2,212,295,628 円 | 280,732,390 円 |

| 市町村名 | 医療費 | | | | |
|-----------|-------------------|-------------------|-------------------|-------------------|------------------|
| | 総計 | 診療費 | 入院 | 入院外 | 歯科 |
| 八 街 市 | 8,145,326,108 円 | 6,545,084,556 円 | 4,003,206,367 円 | 2,245,155,507 円 | 296,722,682 円 |
| 印 西 市 | 9,858,895,391 円 | 8,009,639,753 円 | 5,144,570,076 円 | 2,488,749,475 円 | 376,320,202 円 |
| 白 井 市 | 7,483,994,184 円 | 6,061,856,552 円 | 3,556,932,124 円 | 2,157,368,078 円 | 347,556,350 円 |
| 富 里 市 | 5,434,038,741 円 | 4,533,783,102 円 | 2,595,098,313 円 | 1,723,745,440 円 | 214,939,349 円 |
| 南 房 総 市 | 8,058,221,194 円 | 6,718,386,932 円 | 3,822,477,931 円 | 2,662,968,691 円 | 232,940,310 円 |
| 匝 瑳 市 | 5,084,241,104 円 | 4,239,637,499 円 | 2,416,196,432 円 | 1,619,057,387 円 | 204,383,680 円 |
| 香 取 市 | 11,605,690,314 円 | 9,704,912,442 円 | 5,814,678,845 円 | 3,542,077,136 円 | 348,156,461 円 |
| 山 武 市 | 6,815,552,718 円 | 5,528,194,965 円 | 3,201,525,292 円 | 2,075,634,233 円 | 251,035,440 円 |
| い す み 市 | 7,315,974,582 円 | 6,072,906,362 円 | 3,885,674,605 円 | 1,983,002,607 円 | 204,229,150 円 |
| 大 網 白 里 市 | 6,044,310,834 円 | 4,692,076,814 円 | 2,451,819,571 円 | 1,981,115,733 円 | 259,141,510 円 |
| 酒 々 井 町 | 3,018,373,376 円 | 2,476,218,110 円 | 1,371,361,140 円 | 961,831,380 円 | 143,025,590 円 |
| 栄 町 | 3,052,099,254 円 | 2,451,313,279 円 | 1,426,476,270 円 | 883,813,859 円 | 141,023,150 円 |
| 神 崎 町 | 918,521,856 円 | 779,243,430 円 | 448,192,600 円 | 302,773,300 円 | 28,277,530 円 |
| 多 古 町 | 2,339,830,076 円 | 2,014,412,673 円 | 1,273,137,873 円 | 663,003,270 円 | 78,271,530 円 |
| 東 庄 町 | 1,841,237,749 円 | 1,583,996,306 円 | 828,192,494 円 | 682,638,282 円 | 73,165,530 円 |
| 九 十 九 里 町 | 2,606,584,503 円 | 2,072,624,141 円 | 1,183,647,801 円 | 801,230,430 円 | 87,745,910 円 |
| 芝 山 町 | 1,142,235,213 円 | 962,939,990 円 | 547,617,580 円 | 380,770,630 円 | 34,551,780 円 |
| 横 芝 光 町 | 3,592,391,929 円 | 2,917,908,470 円 | 1,742,954,390 円 | 1,027,073,390 円 | 147,880,690 円 |
| 一 宮 町 | 1,673,125,606 円 | 1,331,670,975 円 | 734,136,815 円 | 530,466,320 円 | 67,067,840 円 |
| 睦 沢 町 | 1,205,461,064 円 | 947,104,930 円 | 532,928,190 円 | 372,344,490 円 | 41,832,250 円 |
| 長 生 村 | 1,956,995,566 円 | 1,544,643,680 円 | 890,755,220 円 | 583,111,410 円 | 70,777,050 円 |
| 白 子 町 | 1,897,657,561 円 | 1,537,686,105 円 | 852,376,570 円 | 622,656,855 円 | 62,652,680 円 |
| 長 柄 町 | 1,124,828,211 円 | 888,289,490 円 | 527,956,190 円 | 321,436,150 円 | 38,897,150 円 |
| 長 南 町 | 1,601,646,646 円 | 1,249,800,134 円 | 753,227,474 円 | 421,110,160 円 | 75,462,500 円 |
| 大 多 喜 町 | 1,749,599,135 円 | 1,511,447,218 円 | 952,129,450 円 | 498,415,020 円 | 60,902,748 円 |
| 御 宿 町 | 1,487,194,088 円 | 1,258,988,180 円 | 740,018,850 円 | 458,329,220 円 | 60,640,110 円 |
| 鋸 南 町 | 1,598,253,217 円 | 1,318,022,310 円 | 758,030,610 円 | 515,538,740 円 | 44,452,960 円 |
| 千 葉 県 計 | 751,465,102,222 円 | 600,328,291,933 円 | 340,839,334,167 円 | 225,884,481,192 円 | 33,604,476,574 円 |

(5) 調剤費等の状況

| 市町村名 | 医療費 | | | |
|------|------------------|-----------------|-----------------|---------------|
| | 調剤費 | 食事療養費 生活療養費 | 訪問看護 | 療養費等 |
| 千葉市 | 18,683,101,903 円 | 1,783,057,461 円 | 1,182,393,161 円 | 978,733,203 円 |
| 銚子市 | 1,566,472,996 円 | 196,250,180 円 | 65,083,810 円 | 76,803,037 円 |
| 市川市 | 8,260,850,624 円 | 813,141,460 円 | 543,059,318 円 | 613,355,587 円 |
| 船橋市 | 11,695,995,033 円 | 1,186,019,105 円 | 702,764,890 円 | 867,795,305 円 |
| 館山市 | 1,184,371,700 円 | 225,709,132 円 | 43,189,020 円 | 26,867,826 円 |
| 木更津市 | 2,813,413,367 円 | 308,626,781 円 | 65,444,000 円 | 132,477,475 円 |
| 松戸市 | 9,690,957,544 円 | 988,285,467 円 | 716,152,920 円 | 766,091,061 円 |
| 野田市 | 3,454,233,554 円 | 398,817,409 円 | 139,330,430 円 | 216,618,485 円 |
| 茂原市 | 2,221,545,883 円 | 228,734,070 円 | 87,603,500 円 | 73,915,191 円 |
| 成田市 | 2,035,947,220 円 | 329,034,752 円 | 77,736,780 円 | 80,190,181 円 |
| 佐倉市 | 4,029,307,308 円 | 476,526,612 円 | 226,300,366 円 | 215,244,111 円 |
| 東金市 | 1,135,242,990 円 | 127,837,981 円 | 62,140,610 円 | 53,008,361 円 |
| 旭市 | 959,695,444 円 | 163,191,118 円 | 35,085,860 円 | 60,483,947 円 |
| 習志野市 | 3,312,216,004 円 | 310,720,323 円 | 169,588,550 円 | 186,865,377 円 |
| 柏市 | 7,917,678,523 円 | 842,313,096 円 | 730,093,177 円 | 616,467,686 円 |
| 勝浦市 | 341,749,150 円 | 94,377,681 円 | 7,379,740 円 | 15,657,485 円 |
| 市原市 | 5,733,988,237 円 | 553,706,467 円 | 272,527,100 円 | 240,169,487 円 |
| 流山市 | 3,515,138,289 円 | 359,509,353 円 | 289,734,020 円 | 278,401,353 円 |
| 八千代市 | 4,102,741,311 円 | 456,261,339 円 | 254,215,890 円 | 230,903,319 円 |
| 我孫子市 | 3,149,223,057 円 | 335,689,833 円 | 159,014,930 円 | 183,449,160 円 |
| 鴨川市 | 453,201,160 円 | 132,718,708 円 | 50,912,130 円 | 17,916,836 円 |
| 鎌ヶ谷市 | 1,901,699,880 円 | 250,796,097 円 | 122,896,440 円 | 161,044,005 円 |
| 君津市 | 1,866,322,423 円 | 251,970,841 円 | 65,589,010 円 | 72,876,780 円 |
| 富津市 | 1,236,473,060 円 | 125,530,496 円 | 32,427,240 円 | 48,031,017 円 |
| 浦安市 | 2,443,391,050 円 | 207,472,315 円 | 137,549,240 円 | 245,810,652 円 |
| 四街道市 | 2,126,268,086 円 | 202,435,445 円 | 127,226,770 円 | 96,405,640 円 |
| 袖ヶ浦市 | 1,118,860,580 円 | 132,775,118 円 | 32,859,750 円 | 51,842,232 円 |

| 市町村名 | 医療費 | | | |
|-----------|-------------------|------------------|-----------------|-----------------|
| | 調剤費 | 食事療養費 生活療養費 | 訪問看護 | 療養費等 |
| 八 街 市 | 1,340,791,081 円 | 182,223,535 円 | 38,643,150 円 | 38,583,786 円 |
| 印 西 市 | 1,541,656,600 円 | 207,147,338 円 | 57,461,990 円 | 42,989,710 円 |
| 白 井 市 | 1,152,020,371 円 | 143,677,846 円 | 53,484,370 円 | 72,955,045 円 |
| 富 里 市 | 729,013,490 円 | 119,103,093 円 | 17,807,770 円 | 34,331,286 円 |
| 南 房 総 市 | 1,082,013,580 円 | 199,358,602 円 | 28,152,280 円 | 30,309,800 円 |
| 匝 瑳 市 | 663,439,740 円 | 118,488,058 円 | 31,003,620 円 | 31,672,187 円 |
| 香 取 市 | 1,515,763,622 円 | 295,680,091 円 | 47,569,770 円 | 41,764,389 円 |
| 山 武 市 | 1,034,682,710 円 | 131,324,724 円 | 56,751,780 円 | 64,598,539 円 |
| い す み 市 | 970,553,666 円 | 216,531,424 円 | 30,259,020 円 | 25,724,110 円 |
| 大 網 白 里 市 | 1,113,995,072 円 | 96,249,436 円 | 93,310,970 円 | 48,678,542 円 |
| 酒 々 井 町 | 437,960,700 円 | 59,661,485 円 | 21,202,430 円 | 23,330,651 円 |
| 栄 町 | 503,731,420 円 | 72,774,634 円 | 13,605,530 円 | 10,674,391 円 |
| 神 崎 町 | 109,863,630 円 | 23,207,876 円 | 2,646,680 円 | 3,560,240 円 |
| 多 古 町 | 252,258,940 円 | 61,674,390 円 | 3,477,530 円 | 8,006,543 円 |
| 東 庄 町 | 208,772,324 円 | 34,538,886 円 | 7,038,490 円 | 6,891,743 円 |
| 九 十 九 里 町 | 438,732,890 円 | 48,468,666 円 | 26,998,790 円 | 19,760,016 円 |
| 芝 山 町 | 151,468,370 円 | 23,726,077 円 | 866,030 円 | 3,234,746 円 |
| 横 芝 光 町 | 557,763,680 円 | 82,587,975 円 | 19,256,340 円 | 14,875,464 円 |
| 一 宮 町 | 287,699,550 円 | 35,222,986 円 | 6,248,870 円 | 12,283,225 円 |
| 睦 沢 町 | 215,263,350 円 | 30,802,088 円 | 6,114,850 円 | 6,175,846 円 |
| 長 生 村 | 345,448,290 円 | 41,066,329 円 | 14,723,620 円 | 11,113,647 円 |
| 白 子 町 | 298,962,920 円 | 38,638,900 円 | 13,139,920 円 | 9,229,716 円 |
| 長 柄 町 | 195,829,120 円 | 23,587,989 円 | 11,862,570 円 | 5,259,042 円 |
| 長 南 町 | 300,243,440 円 | 33,497,910 円 | 12,504,400 円 | 5,600,762 円 |
| 大 多 喜 町 | 171,092,350 円 | 57,405,554 円 | 3,488,410 円 | 6,165,603 円 |
| 御 宿 町 | 170,782,620 円 | 45,206,338 円 | 5,493,700 円 | 6,723,250 円 |
| 鋸 南 町 | 227,893,250 円 | 40,354,631 円 | 5,110,540 円 | 6,872,486 円 |
| 千 葉 県 計 | 122,967,783,152 円 | 13,943,715,501 円 | 7,026,522,072 円 | 7,198,789,564 円 |

(6) 高額療養費等の状況

| 市町村名 | 高額療養費 | 高額介護合算療養費 | | 高額介護合算療養費 | 葬祭費 |
|------|-----------------|-----------------|---------------|---------------|---------------|
| | | 現物給付 | 現金給付 | | |
| 千葉市 | 5,080,958,630 円 | 4,102,305,728 円 | 978,652,902 円 | 111,100,166 円 | 351,450,000 円 |
| 銚子市 | 381,084,220 円 | 309,473,449 円 | 71,610,771 円 | 6,001,452 円 | 39,750,000 円 |
| 市川市 | 2,383,569,088 円 | 1,895,418,961 円 | 488,150,127 円 | 52,442,511 円 | 143,250,000 円 |
| 船橋市 | 3,402,407,108 円 | 2,748,680,602 円 | 653,726,506 円 | 76,798,924 円 | 218,100,000 円 |
| 館山市 | 370,491,422 円 | 309,145,567 円 | 61,345,855 円 | 6,804,503 円 | 32,500,000 円 |
| 木更津市 | 697,035,157 円 | 568,366,471 円 | 128,668,686 円 | 12,976,536 円 | 57,400,000 円 |
| 松戸市 | 2,932,431,977 円 | 2,332,267,639 円 | 600,164,338 円 | 63,358,124 円 | 172,150,000 円 |
| 野田市 | 909,462,395 円 | 737,693,392 円 | 171,769,003 円 | 14,689,712 円 | 67,200,000 円 |
| 茂原市 | 498,425,919 円 | 407,230,222 円 | 91,195,697 円 | 8,785,619 円 | 45,450,000 円 |
| 成田市 | 611,432,385 円 | 506,963,591 円 | 104,468,794 円 | 10,580,966 円 | 43,150,000 円 |
| 佐倉市 | 1,229,040,713 円 | 1,027,722,091 円 | 201,318,622 円 | 22,976,202 円 | 74,650,000 円 |
| 東金市 | 279,830,122 円 | 229,267,388 円 | 50,562,734 円 | 6,093,233 円 | 23,750,000 円 |
| 旭市 | 298,082,010 円 | 251,129,604 円 | 46,952,406 円 | 3,415,241 円 | 34,500,000 円 |
| 習志野市 | 889,164,451 円 | 707,492,433 円 | 181,672,018 円 | 20,082,844 円 | 62,050,000 円 |
| 柏市 | 2,382,754,567 円 | 1,907,595,068 円 | 475,159,499 円 | 45,978,271 円 | 147,700,000 円 |
| 勝浦市 | 152,797,920 円 | 127,221,834 円 | 25,576,086 円 | 1,887,695 円 | 11,800,000 円 |
| 市原市 | 1,383,115,424 円 | 1,141,765,697 円 | 241,349,727 円 | 24,426,052 円 | 106,100,000 円 |
| 流山市 | 1,030,087,267 円 | 828,721,737 円 | 201,365,530 円 | 24,321,784 円 | 64,750,000 円 |
| 八千代市 | 1,134,373,841 円 | 927,138,923 円 | 207,234,918 円 | 21,007,094 円 | 70,950,000 円 |
| 我孫子市 | 915,889,050 円 | 749,939,204 円 | 165,949,846 円 | 15,514,741 円 | 54,100,000 円 |
| 鴨川市 | 295,046,415 円 | 252,706,841 円 | 42,339,574 円 | 3,095,430 円 | 22,200,000 円 |
| 鎌ヶ谷市 | 717,555,371 円 | 607,149,939 円 | 110,405,432 円 | 12,999,493 円 | 44,350,000 円 |
| 君津市 | 480,430,565 円 | 402,113,027 円 | 78,317,538 円 | 7,600,763 円 | 43,050,000 円 |
| 富津市 | 260,061,537 円 | 211,210,361 円 | 48,851,176 円 | 4,757,555 円 | 27,450,000 円 |
| 浦安市 | 715,238,842 円 | 566,701,324 円 | 148,537,518 円 | 15,326,046 円 | 35,400,000 円 |
| 四街道市 | 568,668,512 円 | 467,190,850 円 | 101,477,662 円 | 10,706,756 円 | 38,700,000 円 |
| 袖ヶ浦市 | 300,001,463 円 | 250,717,028 円 | 49,284,435 円 | 4,921,330 円 | 24,900,000 円 |

| 市町村名 | 高額療養費 | 高額介護合算療養費 | | 高額介護合算療養費 | 葬祭費 |
|-----------|------------------|------------------|-----------------|---------------|-----------------|
| | | 現物給付 | 現金給付 | | |
| 八 街 市 | 364,929,105 円 | 305,194,950 円 | 59,734,155 円 | 6,224,037 円 | 29,200,000 円 |
| 印 西 市 | 488,631,186 円 | 403,896,943 円 | 84,734,243 円 | 8,506,027 円 | 31,000,000 円 |
| 白 井 市 | 356,342,306 円 | 290,462,777 円 | 65,879,529 円 | 6,899,628 円 | 20,700,000 円 |
| 富 里 市 | 254,296,899 円 | 216,685,444 円 | 37,611,455 円 | 2,842,046 円 | 17,100,000 円 |
| 南 房 総 市 | 345,274,309 円 | 285,088,064 円 | 60,186,245 円 | 5,802,459 円 | 32,050,000 円 |
| 匝 瑳 市 | 211,715,449 円 | 174,684,166 円 | 37,031,283 円 | 4,215,420 円 | 21,450,000 円 |
| 香 取 市 | 505,179,476 円 | 419,875,860 円 | 85,303,616 円 | 7,724,357 円 | 46,550,000 円 |
| 山 武 市 | 293,970,868 円 | 246,276,817 円 | 47,694,051 円 | 4,611,485 円 | 27,400,000 円 |
| い す み 市 | 331,371,977 円 | 283,770,594 円 | 47,601,383 円 | 5,425,237 円 | 27,800,000 円 |
| 大 網 白 里 市 | 258,485,041 円 | 212,708,769 円 | 45,776,272 円 | 4,933,126 円 | 21,950,000 円 |
| 酒 々 井 町 | 141,539,970 円 | 118,001,261 円 | 23,538,709 円 | 1,822,961 円 | 7,850,000 円 |
| 栄 町 | 132,264,532 円 | 109,956,813 円 | 22,307,719 円 | 2,319,082 円 | 10,550,000 円 |
| 神 崎 町 | 38,124,845 円 | 31,583,996 円 | 6,540,849 円 | 1,151,336 円 | 3,200,000 円 |
| 多 古 町 | 97,588,828 円 | 79,299,980 円 | 18,288,848 円 | 1,735,081 円 | 9,250,000 円 |
| 東 庄 町 | 75,174,969 円 | 60,899,345 円 | 14,275,624 円 | 1,355,177 円 | 9,950,000 円 |
| 九 十 九 里 町 | 116,139,433 円 | 97,648,723 円 | 18,490,710 円 | 2,156,465 円 | 7,950,000 円 |
| 芝 山 町 | 53,229,285 円 | 44,453,367 円 | 8,775,918 円 | 838,742 円 | 5,500,000 円 |
| 横 芝 光 町 | 153,258,799 円 | 129,218,305 円 | 24,040,494 円 | 2,226,451 円 | 15,250,000 円 |
| 一 宮 町 | 66,687,770 円 | 55,447,597 円 | 11,240,173 円 | 1,273,587 円 | 7,500,000 円 |
| 睦 沢 町 | 45,078,772 円 | 37,492,496 円 | 7,586,276 円 | 989,706 円 | 4,950,000 円 |
| 長 生 村 | 75,951,607 円 | 62,696,544 円 | 13,255,063 円 | 1,007,278 円 | 7,700,000 円 |
| 白 子 町 | 82,757,770 円 | 68,758,821 円 | 13,998,949 円 | 1,314,092 円 | 7,650,000 円 |
| 長 柄 町 | 45,600,992 円 | 37,710,010 円 | 7,890,982 円 | 885,545 円 | 4,250,000 円 |
| 長 南 町 | 61,915,993 円 | 52,199,254 円 | 9,716,739 円 | 1,494,742 円 | 6,150,000 円 |
| 大 多 喜 町 | 77,627,024 円 | 68,227,758 円 | 9,399,266 円 | 877,005 円 | 6,500,000 円 |
| 御 宿 町 | 61,906,870 円 | 48,946,154 円 | 12,960,716 円 | 1,177,425 円 | 5,050,000 円 |
| 鋸 南 町 | 69,782,453 円 | 57,537,936 円 | 12,244,517 円 | 1,384,634 円 | 6,550,000 円 |
| 千 葉 県 計 | 35,104,262,899 円 | 28,572,051,715 円 | 6,532,211,184 円 | 689,842,174 円 | 2,457,800,000 円 |

(7) 健康診査の実施状況

| 市町村別 | 令和元年度 | | 令和2年度 | | 令和3年度 | | 令和4年度 | | |
|------|---------|-------|---------|-------|---------|-------|----------|---------|-------|
| | 受診者数 | 受診率 | 受診者数 | 受診率 | 受診者数 | 受診率 | 健診対象者数 | 受診者数 | 受診率 |
| 千葉市 | 41,541人 | 35.4% | 38,162人 | 31.3% | 38,355人 | 31.0% | 128,346人 | 41,619人 | 32.4% |
| 銚子市 | 2,714人 | 25.2% | 1,902人 | 18.2% | 2,355人 | 22.1% | 10,784人 | 2,578人 | 23.9% |
| 市川市 | 21,351人 | 46.2% | 20,379人 | 42.6% | 20,943人 | 43.2% | 50,135人 | 22,245人 | 44.4% |
| 船橋市 | 35,360人 | 47.5% | 35,127人 | 45.5% | 35,490人 | 45.4% | 80,822人 | 37,351人 | 46.2% |
| 館山市 | 1,424人 | 15.5% | 702人 | 7.5% | 1,078人 | 11.5% | 9,278人 | 1,254人 | 13.5% |
| 木更津市 | 7,258人 | 43.5% | 7,311人 | 41.9% | 6,953人 | 39.6% | 18,417人 | 7,483人 | 40.6% |
| 松戸市 | 19,186人 | 31.6% | 16,900人 | 27.4% | 19,085人 | 30.8% | 64,645人 | 20,834人 | 32.2% |
| 野田市 | 6,958人 | 34.5% | 6,818人 | 32.4% | 6,998人 | 32.6% | 22,574人 | 7,473人 | 33.1% |
| 茂原市 | 3,972人 | 29.9% | 3,486人 | 25.5% | 3,837人 | 27.8% | 14,371人 | 4,140人 | 28.8% |
| 成田市 | 3,100人 | 24.7% | 2,896人 | 22.5% | 3,057人 | 23.6% | 13,596人 | 3,226人 | 23.7% |
| 佐倉市 | 6,908人 | 29.6% | 5,921人 | 24.3% | 6,322人 | 25.1% | 26,106人 | 7,103人 | 27.2% |
| 東金市 | 2,163人 | 29.2% | 1,076人 | 14.2% | 1,389人 | 18.1% | 8,032人 | 1,719人 | 21.4% |
| 旭市 | 2,965人 | 33.9% | 2,583人 | 29.0% | 2,840人 | 32.3% | 9,093人 | 3,250人 | 35.7% |
| 習志野市 | 6,959人 | 37.7% | 6,843人 | 35.8% | 6,902人 | 35.4% | 20,073人 | 7,667人 | 38.2% |
| 柏市 | 20,196人 | 40.8% | 20,414人 | 39.6% | 21,240人 | 40.4% | 54,802人 | 23,636人 | 43.1% |
| 勝浦市 | 627人 | 16.5% | 487人 | 12.5% | 505人 | 13.3% | 3,558人 | 549人 | 15.4% |
| 市原市 | 11,782人 | 33.5% | 11,546人 | 31.9% | 11,783人 | 32.4% | 37,829人 | 12,787人 | 33.8% |
| 流山市 | 10,885人 | 52.1% | 10,753人 | 47.4% | 10,459人 | 45.3% | 24,090人 | 11,608人 | 48.2% |
| 八千代市 | 6,924人 | 28.5% | 6,287人 | 24.9% | 6,783人 | 26.4% | 26,651人 | 7,066人 | 26.5% |
| 我孫子市 | 7,076人 | 36.6% | 6,775人 | 33.4% | 7,097人 | 33.9% | 21,731人 | 7,595人 | 35.0% |
| 鴨川市 | 675人 | 10.6% | 317人 | 5.0% | 290人 | 4.6% | 6,391人 | 579人 | 9.1% |
| 鎌ヶ谷市 | 5,016人 | 36.3% | 5,062人 | 34.8% | 5,258人 | 35.1% | 15,508人 | 5,696人 | 36.7% |
| 君津市 | 5,815人 | 48.5% | 5,423人 | 44.0% | 5,330人 | 43.0% | 12,734人 | 5,937人 | 46.6% |
| 富津市 | 2,585人 | 34.3% | 2,756人 | 35.2% | 2,799人 | 36.1% | 8,057人 | 2,871人 | 35.6% |
| 浦安市 | 5,598人 | 47.0% | 5,234人 | 41.5% | 5,714人 | 43.9% | 13,847人 | 6,088人 | 44.0% |
| 四街道市 | 3,334人 | 26.2% | 1,831人 | 13.6% | 2,612人 | 18.8% | 14,531人 | 2,823人 | 19.4% |
| 袖ヶ浦市 | 4,051人 | 58.1% | 4,093人 | 56.0% | 4,095人 | 55.7% | 7,954人 | 4,405人 | 55.4% |

| 市町村別 | 令和元年度 | | 令和2年度 | | 令和3年度 | | 令和4年度 | | |
|-----------|----------|-------|----------|-------|----------|-------|----------|----------|-------|
| | 受診者数 | 受診率 | 受診者数 | 受診率 | 受診者数 | 受診率 | 健診対象者数 | 受診者数 | 受診率 |
| 八 街 市 | 1,961人 | 25.4% | 1,210人 | 15.2% | 1,812人 | 21.6% | 8,772人 | 1,910人 | 21.8% |
| 印 西 市 | 2,794人 | 31.1% | 2,400人 | 25.8% | 2,764人 | 28.9% | 10,156人 | 2,987人 | 29.4% |
| 白 井 市 | 2,098人 | 31.3% | 1,072人 | 15.0% | 1,950人 | 26.2% | 8,275人 | 1,980人 | 23.9% |
| 富 里 市 | 1,408人 | 27.8% | 979人 | 18.4% | 1,240人 | 22.5% | 5,931人 | 1,709人 | 28.8% |
| 南 房 総 市 | 890人 | 10.5% | 502人 | 5.6% | 600人 | 7.2% | 8,558人 | 860人 | 10.0% |
| 匝 瑳 市 | 1,870人 | 30.6% | 1,387人 | 22.7% | 1,573人 | 26.1% | 6,183人 | 1,793人 | 29.0% |
| 香 取 市 | 4,977人 | 39.1% | 4,206人 | 33.0% | 4,318人 | 34.6% | 12,768人 | 5,028人 | 39.4% |
| 山 武 市 | 2,196人 | 28.5% | 903人 | 11.7% | 1,664人 | 21.4% | 7,955人 | 2,081人 | 26.2% |
| い す み 市 | 1,243人 | 17.3% | 1,106人 | 15.0% | 1,098人 | 13.9% | 7,615人 | 1,666人 | 21.9% |
| 大 網 白 里 市 | 1,660人 | 24.1% | 790人 | 11.6% | 1,364人 | 19.7% | 7,292人 | 1,705人 | 23.4% |
| 酒 々 井 町 | 736人 | 26.0% | 526人 | 17.7% | 653人 | 21.1% | 3,254人 | 812人 | 25.0% |
| 栄 町 | 648人 | 23.0% | 435人 | 15.6% | 532人 | 18.6% | 3,017人 | 689人 | 22.8% |
| 神 崎 町 | 233人 | 22.7% | 220人 | 21.4% | 191人 | 18.4% | 1,047人 | 230人 | 22.0% |
| 多 古 町 | 970人 | 37.3% | 939人 | 37.0% | 953人 | 39.3% | 2,556人 | 987人 | 38.6% |
| 東 庄 町 | 773人 | 32.2% | 745人 | 31.0% | 782人 | 32.9% | 2,421人 | 862人 | 35.6% |
| 九 十 九 里 町 | 812人 | 30.3% | 61人 | 2.3% | 766人 | 29.0% | 2,823人 | 831人 | 29.4% |
| 芝 山 町 | 314人 | 27.4% | 234人 | 21.2% | 269人 | 26.8% | 1,007人 | 312人 | 31.0% |
| 横 芝 光 町 | 1,074人 | 27.0% | 633人 | 15.7% | 815人 | 20.4% | 4,120人 | 918人 | 22.3% |
| 一 宮 町 | 613人 | 31.9% | 500人 | 25.7% | 521人 | 27.3% | 1,893人 | 583人 | 30.8% |
| 睦 沢 町 | 423人 | 34.7% | 356人 | 28.4% | 350人 | 27.4% | 1,329人 | 441人 | 33.2% |
| 長 生 村 | 749人 | 33.6% | 822人 | 36.5% | 777人 | 34.4% | 2,331人 | 869人 | 37.3% |
| 白 子 町 | 407人 | 20.2% | 351人 | 17.3% | 396人 | 20.0% | 2,037人 | 437人 | 21.5% |
| 長 柄 町 | 392人 | 32.0% | 356人 | 28.5% | 395人 | 32.3% | 1,248人 | 428人 | 34.3% |
| 長 南 町 | 650人 | 40.7% | 583人 | 37.4% | 580人 | 38.0% | 1,566人 | 627人 | 40.0% |
| 大 多 喜 町 | 331人 | 19.3% | 293人 | 17.2% | 332人 | 19.6% | 1,679人 | 405人 | 24.1% |
| 御 宿 町 | 303人 | 17.4% | 278人 | 15.4% | 290人 | 16.3% | 1,827人 | 336人 | 18.4% |
| 鋸 南 町 | 186人 | 9.7% | 150人 | 8.3% | 178人 | 10.4% | 1,671人 | 202人 | 12.1% |
| 千 葉 県 計 | 277,134人 | 35.7% | 253,121人 | 31.5% | 266,732人 | 32.8% | 843,286人 | 291,270人 | 34.5% |

(8) 長寿・健康増進事業の実施状況

| 市町村名 | 交付額 | 健康教育・健康相談等 | はり・きゅう等助成 | 健康増進に関すること・その他 |
|-------|-------------|------------|-----------|----------------|
| 千葉市 | 7,452,301円 | | ● | |
| 市川市 | 8,879,035円 | | ● | |
| 船橋市 | 4,920,935円 | | ● | |
| 木更津市 | 562,514円 | | ● | |
| 松戸市 | 12,997,779円 | | ● | |
| 野田市 | 3,664,363円 | | ● | |
| 茂原市 | 773,179円 | ● | | |
| 成田市 | 7,311,815円 | | ● | |
| 佐倉市 | 2,819,982円 | | ● | |
| 東金市 | 112,750円 | | ● | |
| 旭市 | 858,589円 | | ● | |
| 習志野市 | 217,832円 | | ● | |
| 柏市 | 10,463,660円 | ● | ● | |
| 勝浦市 | 308,483円 | | ● | |
| 流山市 | 3,182,775円 | ● | ● | |
| 我孫子市 | 4,115,362円 | | ● | |
| 鎌ヶ谷市 | 375,456円 | | ● | |
| 君津市 | 7,057,204円 | ● | ● | |
| 浦安市 | 11,079,795円 | | ● | |
| 袖ヶ浦市 | 825,860円 | | ● | |
| 八街市 | 1,394,149円 | | ● | |
| 白井市 | 9,746円 | ● | | |
| 匝瑳市 | 183,782円 | | ● | |
| 山武市 | 867,609円 | | ● | |
| 大網白里市 | 780,791円 | | ● | |

| 市町村名 | 交付額 | 健康教育・健康相談等 | はり・きゅう等助成 | 健康増進に関すること・その他 |
|-------|-------------|------------|-----------|----------------|
| 酒々井町 | 1,510,845円 | | ● | |
| 東庄町 | 41,514円 | ● | | |
| 九十九里町 | 366,436円 | | ● | |
| 芝山町 | 121,205円 | | ● | |
| 横芝光町 | 727,799円 | | ● | |
| 睦沢町 | 757,975円 | ● | | |
| 御宿町 | 1,503,327円 | ● | | |
| 千葉県計 | 96,244,847円 | 8団体 | 27団体 | 0団体 |

(9) 歯科健康診査の実施状況

| 市町村別 | 令和元年度 | | 令和2年度 | | 令和3年度 | | 令和4年度 | | |
|------|--------|-------|--------|-------|--------|-------|---------|--------|-------|
| | 受診者数 | 受診率 | 受診者数 | 受診率 | 受診者数 | 受診率 | 健診対象者数 | 受診者数 | 受診率 |
| 千葉市 | 1,998人 | 16.2% | 1,569人 | 15.4% | 1,112人 | 13.6% | 11,287人 | 1,909人 | 16.9% |
| 銚子市 | 114人 | 13.0% | 81人 | 10.6% | 54人 | 10.0% | 949人 | 125人 | 13.2% |
| 市川市 | 770人 | 15.5% | 601人 | 14.2% | 420人 | 12.4% | 4,698人 | 667人 | 14.2% |
| 船橋市 | 1,213人 | 16.3% | 872人 | 13.7% | 663人 | 13.0% | 7,031人 | 970人 | 13.8% |
| 館山市 | 104人 | 13.3% | 110人 | 15.8% | 67人 | 11.8% | 792人 | 122人 | 15.4% |
| 木更津市 | 268人 | 14.7% | 210人 | 13.8% | 160人 | 13.2% | 1,781人 | 258人 | 14.5% |
| 松戸市 | 641人 | 10.4% | 420人 | 8.2% | 349人 | 8.3% | 5,596人 | 491人 | 8.8% |
| 野田市 | 336人 | 14.9% | 275人 | 13.2% | 218人 | 13.7% | 2,403人 | 295人 | 12.3% |
| 茂原市 | 171人 | 13.0% | 152人 | 13.4% | 111人 | 11.7% | 1,406人 | 207人 | 14.7% |
| 成田市 | 73人 | 5.7% | 60人 | 5.1% | 31人 | 3.7% | 1,490人 | 108人 | 7.2% |
| 佐倉市 | 370人 | 13.3% | 296人 | 12.5% | 202人 | 10.4% | 2,600人 | 318人 | 12.2% |
| 東金市 | 72人 | 10.4% | 74人 | 11.7% | 45人 | 8.4% | 853人 | 101人 | 11.8% |
| 旭市 | 106人 | 13.7% | 98人 | 14.5% | 55人 | 11.9% | 936人 | 147人 | 15.7% |
| 習志野市 | 303人 | 15.8% | 242人 | 15.3% | 188人 | 14.3% | 1,799人 | 262人 | 14.6% |
| 柏市 | 869人 | 16.9% | 690人 | 15.0% | 582人 | 15.6% | 5,097人 | 882人 | 17.3% |
| 勝浦市 | 29人 | 9.2% | 33人 | 12.3% | 39人 | 18.3% | 293人 | 44人 | 15.0% |
| 市原市 | 529人 | 14.3% | 404人 | 12.8% | 277人 | 10.8% | 3,708人 | 509人 | 13.7% |
| 流山市 | 386人 | 16.7% | 281人 | 13.9% | 237人 | 15.1% | 2,229人 | 373人 | 16.7% |
| 八千代市 | 271人 | 10.6% | 231人 | 10.6% | 139人 | 8.2% | 2,295人 | 268人 | 11.7% |
| 我孫子市 | 301人 | 14.9% | 232人 | 12.9% | 136人 | 9.7% | 1,927人 | 225人 | 11.7% |
| 鴨川市 | 107人 | 19.9% | 82人 | 17.7% | 57人 | 17.0% | 544人 | 90人 | 16.5% |
| 鎌ヶ谷市 | 226人 | 14.1% | 172人 | 12.3% | 127人 | 10.6% | 1,488人 | 188人 | 12.6% |
| 君津市 | 200人 | 15.9% | 117人 | 12.4% | 77人 | 10.1% | 1,105人 | 158人 | 14.3% |
| 富津市 | 96人 | 13.8% | 78人 | 12.5% | 49人 | 10.8% | 756人 | 91人 | 12.0% |
| 浦安市 | 158人 | 11.6% | 127人 | 10.2% | 95人 | 9.4% | 1,499人 | 172人 | 11.5% |
| 四街道市 | 236人 | 15.9% | 181人 | 13.9% | 137人 | 13.2% | 1,340人 | 183人 | 13.7% |
| 袖ヶ浦市 | 161人 | 19.8% | 94人 | 13.5% | 75人 | 13.5% | 858人 | 141人 | 16.4% |

| 市町村別 | 令和元年度 | | 令和2年度 | | 令和3年度 | | 令和4年度 | | |
|-----------|---------|-------|--------|-------|--------|-------|---------|---------|-------|
| | 受診者数 | 受診率 | 受診者数 | 受診率 | 受診者数 | 受診率 | 健診対象者数 | 受診者数 | 受診率 |
| 八 街 市 | 96人 | 10.2% | 73人 | 9.5% | 38人 | 6.2% | 979人 | 84人 | 8.6% |
| 印 西 市 | 113人 | 12.1% | 76人 | 9.3% | 71人 | 9.8% | 1,032人 | 95人 | 9.2% |
| 白 井 市 | 123人 | 15.4% | 111人 | 14.6% | 76人 | 12.2% | 850人 | 109人 | 12.8% |
| 富 里 市 | 63人 | 9.9% | 59人 | 9.8% | 35人 | 7.2% | 734人 | 79人 | 10.8% |
| 南 房 総 市 | 86人 | 12.4% | 101人 | 16.6% | 75人 | 16.1% | 695人 | 121人 | 17.4% |
| 匝 瑳 市 | 57人 | 11.9% | 37人 | 9.3% | 44人 | 14.3% | 584人 | 69人 | 11.8% |
| 香 取 市 | 175人 | 16.3% | 158人 | 17.0% | 109人 | 17.6% | 1,219人 | 211人 | 17.3% |
| 山 武 市 | 83人 | 10.9% | 65人 | 10.5% | 47人 | 9.0% | 801人 | 97人 | 12.1% |
| い す み 市 | 104人 | 15.6% | 80人 | 12.8% | 48人 | 11.2% | 639人 | 92人 | 14.4% |
| 大 網 白 里 市 | 84人 | 12.6% | 80人 | 13.0% | 48人 | 10.0% | 737人 | 94人 | 12.8% |
| 酒 々 井 町 | 55人 | 16.1% | 53人 | 16.8% | 29人 | 11.6% | 340人 | 54人 | 15.9% |
| 栄 町 | 48人 | 16.4% | 44人 | 16.9% | 37人 | 15.5% | 364人 | 67人 | 18.4% |
| 神 崎 町 | 8人 | 9.1% | 11人 | 12.5% | 11人 | 16.7% | 73人 | 8人 | 11.0% |
| 多 古 町 | 24人 | 12.6% | 25人 | 14.8% | 11人 | 9.0% | 226人 | 16人 | 7.1% |
| 東 庄 町 | 37人 | 18.5% | 33人 | 17.8% | 19人 | 12.8% | 250人 | 28人 | 11.2% |
| 九 十 九 里 町 | 20人 | 8.3% | 21人 | 8.7% | 12人 | 7.8% | 313人 | 29人 | 9.3% |
| 芝 山 町 | 11人 | 11.5% | 6人 | 6.0% | 3人 | 5.7% | 108人 | 11人 | 10.2% |
| 横 芝 光 町 | 44人 | 12.2% | 29人 | 9.8% | 30人 | 13.6% | 403人 | 54人 | 13.4% |
| 一 宮 町 | 34人 | 20.9% | 19人 | 12.4% | 10人 | 9.6% | 179人 | 29人 | 16.2% |
| 睦 沢 町 | 12人 | 10.5% | 18人 | 15.0% | 8人 | 8.2% | 120人 | 13人 | 10.8% |
| 長 生 村 | 38人 | 18.1% | 40人 | 20.3% | 13人 | 9.8% | 215人 | 25人 | 11.6% |
| 白 子 町 | 25人 | 11.5% | 18人 | 10.5% | 10人 | 8.1% | 216人 | 23人 | 10.6% |
| 長 柄 町 | 10人 | 9.4% | 9人 | 10.6% | 5人 | 7.8% | 110人 | 12人 | 10.9% |
| 長 南 町 | 22人 | 19.1% | 12人 | 10.3% | 9人 | 10.3% | 144人 | 21人 | 14.6% |
| 大 多 喜 町 | 24人 | 18.8% | 31人 | 23.7% | 15人 | 16.3% | 135人 | 27人 | 20.0% |
| 御 宿 町 | 12人 | 7.3% | 13人 | 9.0% | 14人 | 10.8% | 162人 | 21人 | 13.0% |
| 鋸 南 町 | 18人 | 11.3% | 14人 | 10.2% | 11人 | 11.7% | 143人 | 14人 | 9.8% |
| 千 葉 県 計 | 11,534人 | 14.4% | 9,018人 | 13.1% | 6,540人 | 11.9% | 78,531人 | 10,807人 | 13.8% |

