

平成 27 年度  
千葉県後期高齢者医療の概況

平成 28 年 10 月  
千葉県後期高齢者医療広域連合

## 本書の見方

- 1 本書は、平成27年度における後期高齢者医療制度の事業概要を記載している。
- 2 本書は、後期高齢者医療事業状況報告書等に基づいて編集したものである。
- 3 本書の各数値は、平成28年9月末時点のものである。
- 4 統計表の数値についての留意事項は次のとおりである。
  - (1) 医療の給付における年度は、当該年の3月から翌年の2月までの期間をいう。
  - (2) 用語の定義は次のとおりである。
    - 一人当たり保険料調定額（P8, 9）  
当該年度の一人当たり保険料調定額は、当該年度の保険料調定額を当該年度の平均被保険者数で除したものである。
    - 平均被保険者数（P9）  
当該年度の各月末における被保険者数の和を12で除したものである。
    - 平均被保険者数（P17, 19）  
前年度の3月末から当該年度の2月末までにおける被保険者数の和を12で除したものである。
    - 医療費（P15, 16, 17）  
療養給付費（診療費、調剤、食事・生活療養費、訪問看護）、療養費及び移送費の合計であり、それぞれ、医療の給付に要する費用、一部負担金の合計である。
    - 一人当たり医療費（P16, 17）  
当該年度の一人当たり医療費は、当該年度の医療費を当該年度の平均被保険者数で除したものである。
  - (3) 統計表において、合計項目の計数が各構成項目の合計値と一致しない場合があるが、これは端数処理（四捨五入）によるものである。
  - (4) 上記以外の事項に関しては、各統計表に附記した注記に留意されたい。

## 目 次

|     |                           |    |
|-----|---------------------------|----|
| 1   | 被保険者の状況                   |    |
| (1) | 被保険者数の状況                  | 2  |
| (2) | 年齢階層別被保険者数                | 3  |
| (3) | 所得区分別被保険者数及び構成割合          | 3  |
| (4) | 被保険者数の異動の状況               | 4  |
| 2   | 保険料の状況                    |    |
| (1) | 保険料率の推移                   | 6  |
| (2) | 保険料の調定・収納状況               | 7  |
| (3) | 一人当たり保険料調定額               |    |
| ア   | 一人当たり保険料調定額の推移            | 8  |
| イ   | 平成27年度 一人当たり保険料調定額・市町村マップ | 9  |
| (4) | 保険料の軽減                    |    |
| ア   | 軽減措置                      | 10 |
| イ   | 軽減対象者の内訳                  | 10 |
| (5) | 保険料の減免                    | 11 |
| 3   | 医療費・保険給付の状況               |    |
| (1) | 医療費の概要                    |    |
| ア   | 医療費の推移                    | 15 |
| イ   | 医療費の伸び率                   | 15 |
| (2) | 一人当たり医療費                  |    |
| ア   | 一人当たり医療費の推移               | 16 |
| イ   | 平成27年度 一人当たり医療費・市町村マップ    | 17 |
| (3) | 保険給付の状況                   |    |
| ア   | 療養給付費等                    | 18 |
| イ   | 訪問看護療養費                   | 18 |
| ウ   | 移送費                       | 18 |
| エ   | 高額療養費・高額介護合算療養費           | 19 |
| オ   | 医療給付費合計(ア～エの合計)           | 19 |
| カ   | 主な医療給付費(医科、歯科、調剤)の状況      | 19 |
| 4   | 保健事業の状況                   |    |
| (1) | 健康診査事業                    | 22 |
| (2) | 歯科健康診査事業                  | 23 |
| (3) | 長寿・健康増進事業                 | 23 |
| 5   | 医療費適正化事業の状況               |    |
| (1) | 医療費通知の送付                  | 26 |
| (2) | レセプト点検                    | 26 |
| (3) | ジェネリック医薬品の利用促進            |    |
| ア   | 差額通知書の発送                  | 27 |
| イ   | ジェネリック希望カードの配布            | 27 |
| ウ   | ジェネリック希望シールの配布            | 27 |
| (4) | 長寿健康づくり訪問指導事業             | 28 |
| 6   | 広域連合の概要                   |    |
| (1) | 組織図                       | 30 |
| (2) | 事務分掌                      | 31 |
| (3) | 広域連合の財政状況                 | 32 |

(参考) 平成27年度市町村別統計資料

|                      |       |    |
|----------------------|-------|----|
| (1) 年齢階層別被保険者数       | ..... | 36 |
| (2) 被保険者数・所得区分別被保険者数 | ..... | 38 |
| (3) 保険料収納状況          | ..... | 40 |
| (4) 診療費の状況           | ..... | 42 |
| (5) 調剤費等の状況          | ..... | 44 |
| (6) 高額療養費等の状況        | ..... | 46 |
| (7) 健康診査の実施状況        | ..... | 48 |
| (8) 長寿・健康増進事業の実施状況   | ..... | 50 |

# 1 被保険者の状況

## 1 被保険者の状況

## (1) 被保険者数の状況

本県の平成27年度末の被保険者数は 69万8,105人 であり、前年度に比べ3万3,472人(5.04%)増加し、千葉県人口の11.21%となっています

平成20年度の後期高齢者医療制度の創設以降、毎年増加し続けています。

## (被保険者数)

| 年度      | 被保険者数<br>A | 対前年度<br>増加数 (伸び率) | 再掲       |        |                    |       | 対千葉県<br>人口比 |
|---------|------------|-------------------|----------|--------|--------------------|-------|-------------|
|         |            |                   | 75歳以上    |        | 65歳～74歳の<br>障がい認定者 |       |             |
|         |            |                   | B        | B/A    | C                  | C/A   |             |
| 平成23年度末 | 588,319人   | 26,109人 (4.64%)   | 577,863人 | 98.22% | 10,456人            | 1.78% | 9.50%       |
| 平成24年度末 | 616,555人   | 28,236人 (4.80%)   | 607,355人 | 98.51% | 9,200人             | 1.49% | 9.97%       |
| 平成25年度末 | 637,983人   | 21,428人 (3.48%)   | 629,579人 | 98.68% | 8,404人             | 1.32% | 10.31%      |
| 平成26年度末 | 664,633人   | 26,650人 (4.18%)   | 656,988人 | 98.85% | 7,645人             | 1.15% | 10.72%      |
| 平成27年度末 | 698,105人   | 33,472人 (5.04%)   | 691,224人 | 99.01% | 6,881人             | 0.99% | 11.21%      |

## (被保険者数の推移)

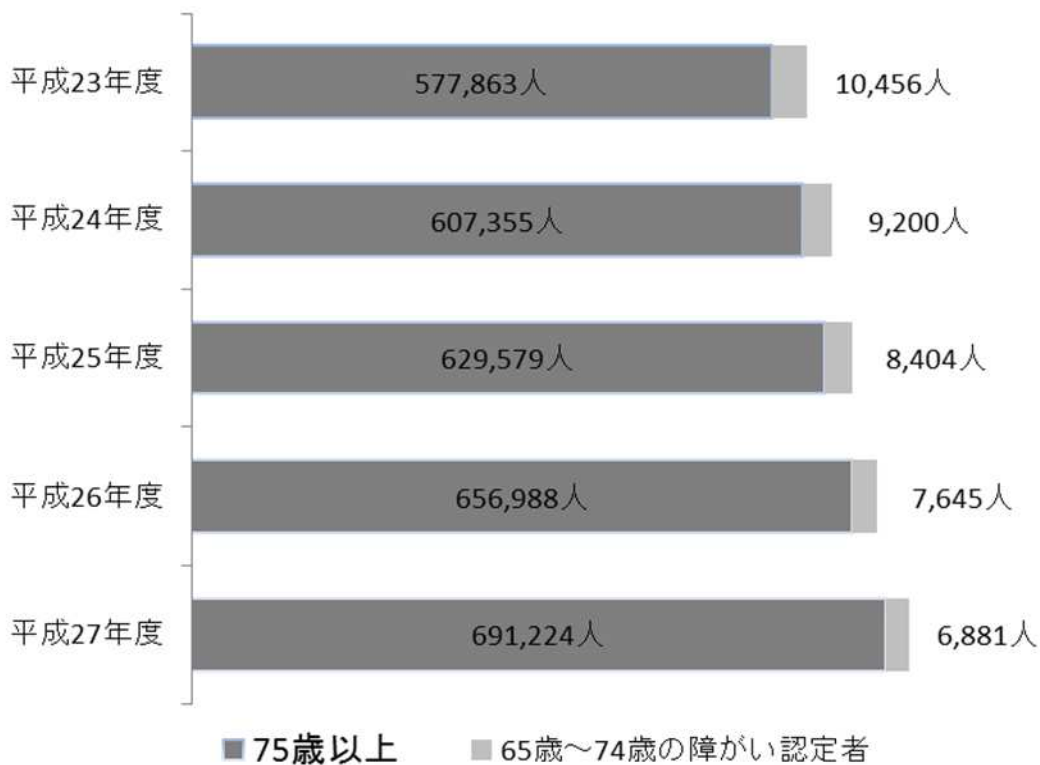

## (2) 年齢階層別被保険者数

65歳以上75歳未満の被保険者（一定の障がいがある方で後期高齢者医療制度に加入を希望する方）は減少傾向にありますが、75歳以上の被保険者は年々増加しています。

| 年 度     | 65～<br>69歳 | 70～<br>74歳 | 75～<br>79歳 | 80～<br>84歳 | 85～<br>89歳 | 90～<br>94歳 | 95～<br>99歳 | 100歳<br>以上 | 計        |
|---------|------------|------------|------------|------------|------------|------------|------------|------------|----------|
| 平成23年度末 | 2,598人     | 7,858人     | 261,510人   | 169,532人   | 95,231人    | 38,761人    | 11,140人    | 1,689人     | 588,319人 |
| 平成24年度末 | 1,993人     | 7,207人     | 272,745人   | 179,603人   | 100,913人   | 40,661人    | 11,654人    | 1,779人     | 616,555人 |
| 平成25年度末 | 1,990人     | 6,414人     | 278,644人   | 186,507人   | 106,858人   | 43,855人    | 11,756人    | 1,959人     | 637,983人 |
| 平成26年度末 | 2,050人     | 5,595人     | 286,678人   | 196,737人   | 112,688人   | 46,206人    | 12,551人    | 2,128人     | 664,633人 |
| 平成27年度末 | 2,311人     | 4,570人     | 297,880人   | 209,474人   | 117,923人   | 50,048人    | 13,610人    | 2,289人     | 698,105人 |

## (3) 所得区分別被保険者数及び構成割合

被保険者数の増加に対し、現役並み該当被保険者の割合はやや減少傾向であり、平成26年度は増加しましたが、平成27年度は再び減少しました。

低所得（ ）該当被保険者の割合は、やや増加傾向にあります。

| 年 度     | 被保険者数     | 現役並み<br>所得者 | 現役並み所得者以外 |          |          |          |
|---------|-----------|-------------|-----------|----------|----------|----------|
|         |           |             | 一般所得者     | 低所得      | 低所得      |          |
| (割合)    | (100.00%) | (8.28%)     | (91.72%)  | (59.01%) | (15.81%) | (16.90%) |
| 平成23年度末 | 588,319人  | 48,740人     | 539,579人  | 347,178人 | 92,987人  | 99,414人  |
| [割合]    |           |             | [100.00%] | [64.34%] | [17.23%] | [18.42%] |
| (割合)    | (100.00%) | (8.04%)     | (91.96%)  | (58.77%) | (16.20%) | (16.98%) |
| 平成24年度末 | 616,555人  | 49,594人     | 566,961人  | 362,372人 | 99,896人  | 104,693人 |
| [割合]    |           |             | [100.00%] | [63.91%] | [17.62%] | [18.47%] |
| (割合)    | (100.00%) | (8.06%)     | (91.94%)  | (58.50%) | (16.44%) | (17.00%) |
| 平成25年度末 | 637,983人  | 51,430人     | 586,553人  | 373,199人 | 104,916人 | 108,438人 |
| [割合]    |           |             | [100.00%] | [63.63%] | [17.89%] | [18.49%] |
| (割合)    | (100.00%) | (8.23%)     | (91.77%)  | (58.04%) | (16.84%) | (16.89%) |
| 平成26年度末 | 664,633人  | 54,688人     | 609,945人  | 385,755人 | 111,956人 | 112,234人 |
| [割合]    |           |             | [100.00%] | [63.24%] | [18.36%] | [18.40%] |
| (割合)    | (100.00%) | (7.95%)     | (92.05%)  | (57.85%) | (17.37%) | (16.83%) |
| 平成27年度末 | 698,105人  | 55,476人     | 642,629人  | 403,832人 | 121,293人 | 117,504人 |
| [割合]    |           |             | [100.00%] | [62.84%] | [18.87%] | [18.29%] |

(所得区分について)

後期高齢者医療制度では、所得区分に応じて医療費に係る自己負担の割合などに違いがあります。

| 所得区分         | 自己負担の割合 | 判定基準   |
|--------------|---------|--|
| 現役並み所得者      | 3割      | 市町村民税課税所得が145万円以上の被保険者本人および同一世帯に属する被保険者(基準収入額適用申請により自己負担の割合が1割になる場合あり。)  |
| 区分<br>(低所得者) | 1割      | 世帯の全員が市町村民税非課税の被保険者<br>(区分 以外の被保険者)  |
| 区分<br>(低所得者) |         | ○ 世帯の全員が市町村民税非課税で、その世帯全員の個々の所得(年金収入は控除額80万円で計算)が0円となる被保険者<br>○ 世帯の全員が市町村民税非課税であり、かつ、被保険者本人が老齢福祉年金を受給しているかた(区分 老齢福祉年金受給者) |
| 一般           |         | 現役並み所得者、区分、区分 以外の被保険者  |

(4) 被保険者数の異動の状況(平成27年度)

被保険者数の異動の状況について、年齢到達や転入等による増加が、死亡や転出等による減少を上回っています。

(被保険者の異動の状況 / 平成27年度)

|    |        |          |    |        |           |
|----|--------|----------|----|--------|-----------|
| 増加 | 転入     | 4,281 人  | 減少 | 転出     | 2,775 人   |
|    | 生活保護廃止 | 321 人    |    | 生活保護開始 | 2,016 人   |
|    | 年齢到達   | 71,414 人 |    | 死亡     | 37,217 人  |
|    | その他    | 2,040 人  |    | その他    | 2,576 人   |
|    | 計      | 78,056 人 |    | 計      | 44,584 人  |
|    |        |          |    | 対前年度増減 | +33,472 人 |



## 2 保険料の状況

## 2 保険料の状況

## (1) 保険料率の推移

後期高齢者医療制度の保険料率は、各都道府県の後期高齢者医療広域連合において2年ごとに見直すこととされています。

平成28年度の保険料率は、後期高齢者負担率（医療給付のうち保険料で負担する分）が10.73%から10.99%に増加したこと、1人当たりの医療給付費の増加が見込まれたことなどから、平成27年度に比べて増額となりました。

(保険料率の推移)

|       | 第1期       | 第2期       | 第3期       | 第4期       | 第5期       |         |
|-------|-----------|-----------|-----------|-----------|-----------|---------|
|       | 平成20・21年度 | 平成22・23年度 | 平成24・25年度 | 平成26・27年度 | 平成28・29年度 | (参考)全国  |
| 均等割   | 37,400円   | 37,400円   | 37,400円   | 38,700円   | 40,400円   | 45,334円 |
| 所得割率  | 7.12%     | 7.29%     | 7.29%     | 7.43%     | 7.93%     | 9.00%   |
| 賦課限度額 | 50万円      | 50万円      | 55万円      | 57万円      | 57万円      |         |

全国の均等割、所得割率はそれぞれ、各都道府県の単純平均です。

第1期～第3期まで以下の団体は、過去の医療費の状況を踏まえ、不均一保険料を適用されましたが、第4期から全ての市町村で均一の保険料率となりました。

| 不均一保険料 | 第1期         | 第2期         | 第3期         |
|--------|-------------|-------------|-------------|
|        | 平成20・21年度   | 平成22・23年度   | 平成24・25年度   |
| 均等割    | 旭市 32,400円  | 旭市 34,100円  | 旭市 35,800円  |
|        | 匝瑳市 32,800円 | 匝瑳市 34,400円 | 匝瑳市 35,900円 |
|        | 東庄町 32,200円 | 東庄町 33,900円 | 東庄町 35,700円 |
|        | 芝山町 33,300円 | 芝山町 34,700円 | 芝山町 36,100円 |
| 所得割率   | 旭市 6.16%    | 旭市 6.64%    | 旭市 6.97%    |
|        | 匝瑳市 6.25%   | 匝瑳市 6.70%   | 匝瑳市 7.00%   |
|        | 東庄町 6.12%   | 東庄町 6.61%   | 東庄町 6.95%   |
|        | 芝山町 6.33%   | 芝山町 6.75%   | 芝山町 7.02%   |

## (2) 保険料の調定・収納状況

平成27年度の保険料調定額は、462億4,665万1,655円で、前年度に比べ12億2,529万9,018円(2.72%)増加し、実質収納額(収納額から還付見込みの額を引いた額)は、454億7,736万345円で、前年度に比べ12億2,183万1,793円(2.76%)増加しました。

保険料の実質収納額を調定額で除した収納率は、前年度に比べ0.04%上昇し、98.34%となりました

| (保険料収納状況)               |                   |                   |                   |                   |                |
|-------------------------|-------------------|-------------------|-------------------|-------------------|----------------|
|                         | 平成23年度            | 平成24年度            | 平成25年度            | 平成26年度            | 平成27年度         |
| 調定額<br>(円)              | 38,576,933,300    | 40,608,461,016    | 42,447,623,353    | 45,021,352,637    | 46,246,651,655 |
| 対前年                     | 1,774,561,540     | 2,031,527,716     | 1,839,162,337     | 2,573,729,284     | 1,225,299,018  |
|                         | 4.82%             | 5.27%             | 4.53%             | 6.06%             | 2.72%          |
| 実質収納額<br>(円)            | 37,804,855,898    | 39,826,793,949    | 41,684,645,672    | 44,255,528,552    | 45,477,360,345 |
| 対前年                     | 1,764,723,828     | 2,021,938,051     | 1,857,851,723     | 2,570,882,880     | 1,221,831,793  |
|                         | 4.90%             | 5.35%             | 4.66%             | 6.17%             | 2.76%          |
| 収納率                     | 98.00%            | 98.08%            | 98.20%            | 98.30%            | 98.34%         |
| 対前年                     | 0.07%             | 0.08%             | 0.12%             | 0.10%             | 0.04%          |
| うち現年度分の<br>収納率<br>(千葉県) | 99.09%<br>(全国42位) | 99.14%<br>(全国41位) | 99.22%<br>(全国38位) | 99.23%<br>(全国36位) | 99.25%         |
| 対前年                     | 0.13%             | 0.05%             | 0.08%             | 0.01%             | 0.02%          |
| 現年度分の<br>収納率<br>(全国)    | 99.20%            | 99.19%            | 99.25%            | 99.26%            | H28.9.30現在未公表  |
| 対前年                     | 0.10%             | 0.01%             | 0.06%             | 0.01%             | -              |

| (平成27年度市町村別保険料収納率) |        |      |        |       |        |
|--------------------|--------|------|--------|-------|--------|
| 市町村名               | 収納率    | 市町村名 | 収納率    | 市町村名  | 収納率    |
| 千葉市                | 98.70% | 八千代市 | 98.70% | 大網白里市 | 97.31% |
| 銚子市                | 97.82% | 我孫子市 | 98.85% | 酒々井町  | 99.10% |
| 市川市                | 98.43% | 鴨川市  | 99.28% | 栄町    | 97.80% |
| 船橋市                | 98.11% | 鎌ヶ谷市 | 98.21% | 神崎町   | 99.42% |
| 館山市                | 98.01% | 君津市  | 97.25% | 多古町   | 99.53% |
| 木更津市               | 97.85% | 富津市  | 96.68% | 東庄町   | 98.66% |
| 松戸市                | 98.40% | 浦安市  | 99.70% | 九十九里町 | 97.45% |
| 野田市                | 98.12% | 四街道市 | 99.23% | 芝山町   | 95.53% |
| 茂原市                | 98.02% | 袖ヶ浦市 | 98.43% | 横芝光町  | 98.80% |
| 成田市                | 97.57% | 八街市  | 95.52% | 一宮町   | 99.60% |
| 佐倉市                | 98.44% | 印西市  | 97.41% | 睦沢町   | 99.68% |
| 東金市                | 97.00% | 白井市  | 98.36% | 長生村   | 97.76% |
| 旭市                 | 99.38% | 富里市  | 96.98% | 白子町   | 97.59% |
| 習志野市               | 98.14% | 南房総市 | 98.90% | 長柄町   | 99.67% |
| 柏市                 | 97.91% | 匝瑳市  | 98.45% | 長南町   | 99.25% |
| 勝浦市                | 96.39% | 香取市  | 98.56% | 大多喜町  | 99.51% |
| 市原市                | 98.14% | 山武市  | 98.39% | 御宿町   | 99.64% |
| 流山市                | 99.03% | いすみ市 | 97.60% | 鋸南町   | 99.18% |
|                    |        |      |        | 千葉県計  | 98.34% |

(3) 一人当たり保険料調定額

千葉県における後期高齢者の一人当たり保険料調定額は、全国平均とほぼ同じ保険料調定額（平成26年度、全国47都道府県中11位）となっています。

| ア 一人当たり保険料調定額の推移 |                 |          |          |          |          |               |
|------------------|-----------------|----------|----------|----------|----------|---------------|
| 区分               |                 | 平成23年度   | 平成24年度   | 平成25年度   | 平成26年度   | 平成27年度        |
| 全国               | 一人当たり<br>保険料調定額 | 62,703 円 | 66,860 円 | 66,875 円 | 68,508 円 | H28.9.30現在未公表 |
|                  | 伸び率             | 0.91%    | 6.63%    | 0.02%    | 2.44%    |               |
| 千葉県              | 一人当たり<br>保険料調定額 | 65,992 円 | 66,358 円 | 66,694 円 | 68,254 円 | 67,002 円      |
|                  |                 | (全国9位)   | (全国13位)  | (全国13位)  | (全国11位)  |               |
|                  | 伸び率             | 0.15%    | 0.55%    | 0.51%    | 2.34%    | 1.83%         |

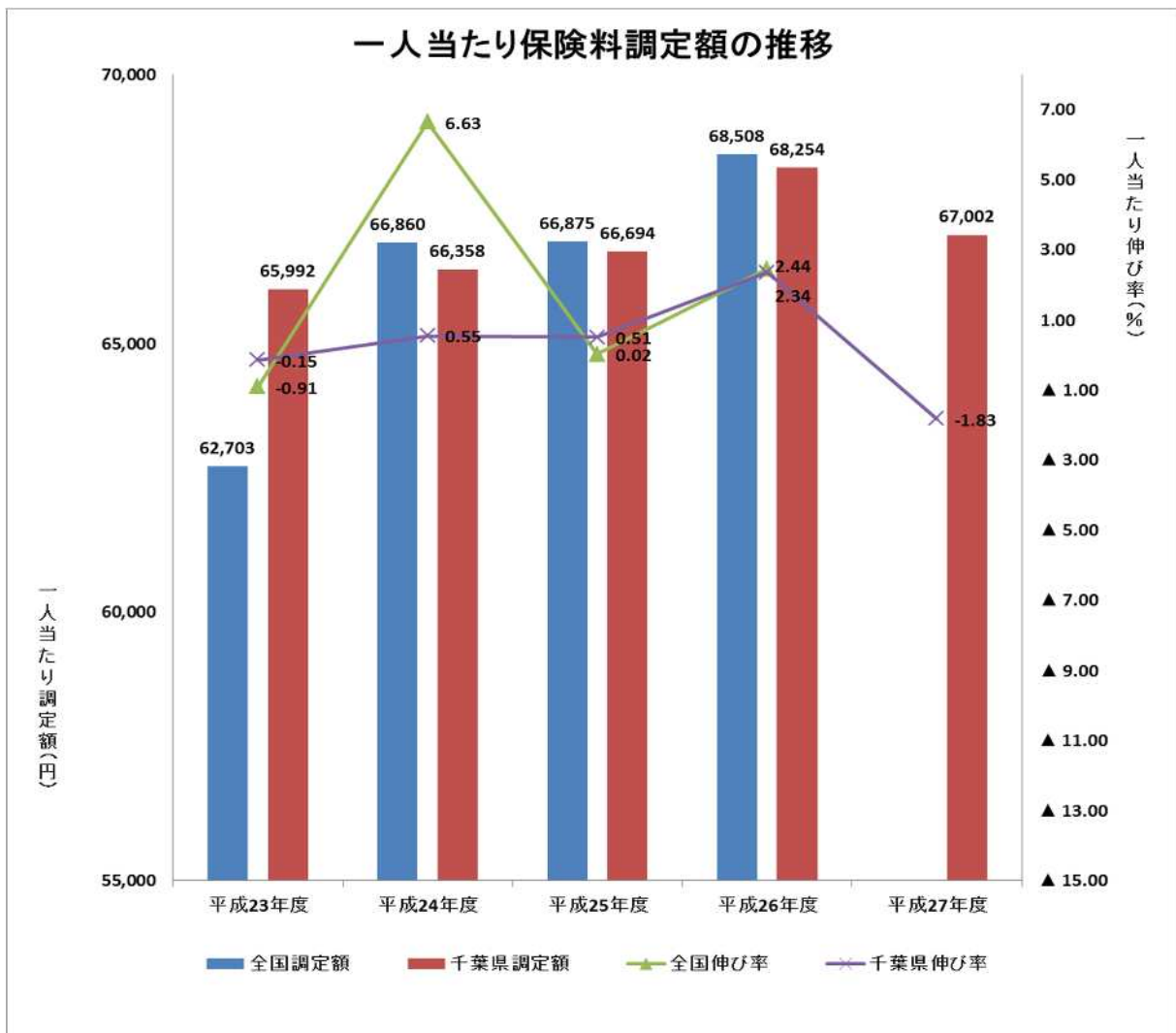

イ 平成27年度 一人当たり保険料調定額・市町村マップ

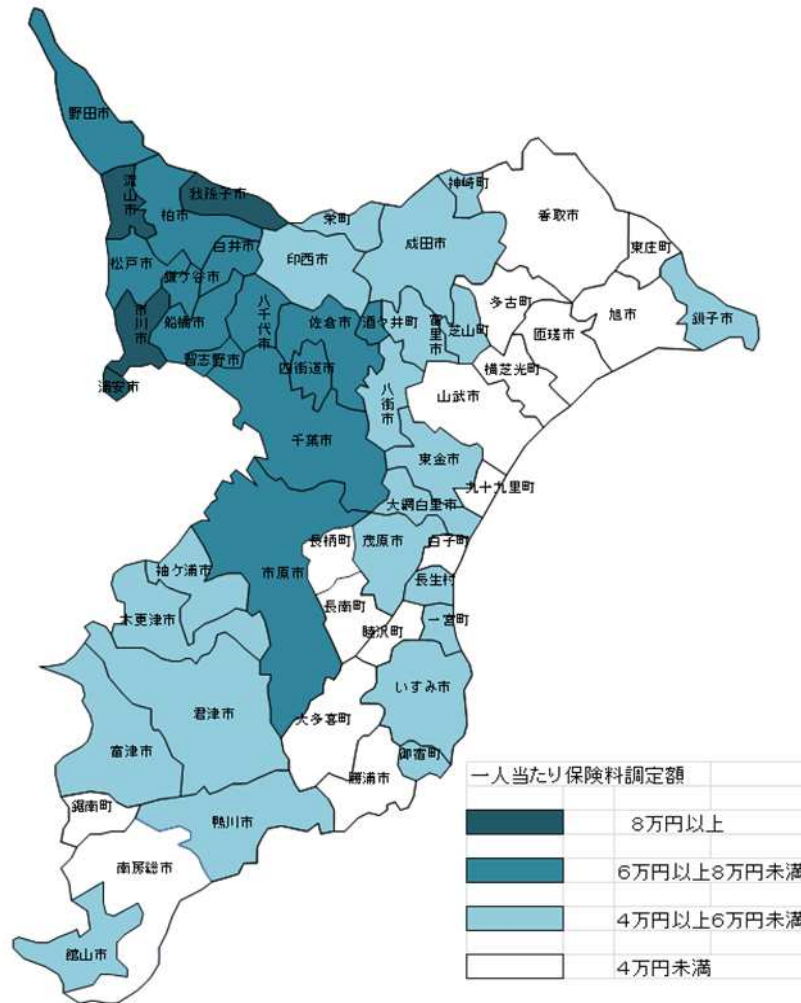

| 市町村名 | 平均被保険者数 | 一人当たり保険料調定額 | 順位 | 市町村名  | 平均被保険者数 | 一人当たり保険料調定額 | 順位 | 市町村名  | 平均被保険者数  | 一人当たり保険料調定額 | 順位 |
|------|---------|-------------|----|-------|---------|-------------|----|-------|----------|-------------|----|
| 浦安市  | 9,495人  | 96,017円     | 1  | 成田市   | 11,684人 | 57,076円     | 19 | 長生村   | 2,099人   | 41,305円     | 37 |
| 市川市  | 40,741人 | 82,708円     | 2  | 茂原市   | 11,925人 | 56,041円     | 20 | 芝山町   | 1,178人   | 40,342円     | 38 |
| 流山市  | 17,660人 | 81,960円     | 3  | 富里市   | 4,182人  | 55,600円     | 21 | 南房総市  | 8,844人   | 39,649円     | 39 |
| 我孫子市 | 16,147人 | 80,680円     | 4  | 印西市   | 7,762人  | 54,978円     | 22 | 勝浦市   | 3,847人   | 39,028円     | 40 |
| 習志野市 | 16,632人 | 79,633円     | 5  | 大網白里市 | 6,137人  | 53,041円     | 23 | 白子町   | 2,013人   | 38,698円     | 41 |
| 柏市   | 41,392人 | 78,660円     | 6  | 君津市   | 11,053人 | 52,547円     | 24 | 香取市   | 12,986人  | 37,741円     | 42 |
| 四街道市 | 10,131人 | 78,503円     | 7  | 袖ヶ浦市  | 6,190人  | 51,939円     | 25 | 山武市   | 7,641人   | 37,518円     | 43 |
| 船橋市  | 62,085人 | 77,925円     | 8  | 栄町    | 2,620人  | 51,590円     | 26 | 匝瑳市   | 6,151人   | 37,439円     | 44 |
| 千葉市  | 99,235人 | 76,953円     | 9  | 御宿町   | 1,795人  | 50,934円     | 27 | 旭市    | 9,191人   | 37,191円     | 45 |
| 八千代市 | 20,049人 | 75,929円     | 10 | 館山市   | 8,843人  | 50,804円     | 28 | 鋸南町   | 1,911人   | 36,940円     | 46 |
| 白井市  | 5,458人  | 75,300円     | 11 | 東金市   | 6,798人  | 48,504円     | 29 | 九十九里町 | 2,847人   | 35,720円     | 47 |
| 松戸市  | 50,435人 | 75,051円     | 12 | 八街市   | 7,111人  | 46,409円     | 30 | 横芝光町  | 4,136人   | 35,217円     | 48 |
| 佐倉市  | 19,956人 | 73,704円     | 13 | 一宮町   | 1,833人  | 45,739円     | 31 | 長柄町   | 1,221人   | 35,216円     | 49 |
| 酒々井町 | 2,290人  | 69,940円     | 14 | 銚子市   | 11,212人 | 43,817円     | 32 | 睦沢町   | 1,274人   | 34,952円     | 50 |
| 鎌ヶ谷市 | 11,557人 | 69,801円     | 15 | 鴨川市   | 6,409人  | 42,569円     | 33 | 東庄町   | 2,420人   | 34,546円     | 51 |
| 野田市  | 17,043人 | 62,723円     | 16 | いすみ市  | 7,602人  | 41,814円     | 34 | 多古町   | 2,756人   | 34,540円     | 52 |
| 市原市  | 29,681人 | 60,783円     | 17 | 富津市   | 7,591人  | 41,809円     | 35 | 長南町   | 1,726人   | 34,420円     | 53 |
| 木更津市 | 14,713人 | 57,361円     | 18 | 神崎町   | 1,005人  | 41,312円     | 36 | 大多喜町  | 2,057人   | 33,543円     | 54 |
|      |         |             |    |       |         |             |    | 県平均   | 680,747人 | 67,002円     |    |

## (4) 保険料の軽減

## ア 軽減措置

後期高齢者医療加入前日に会社の健康保険、共済組合などの被用者保険（国民健康保険及び国民健康保険組合は対象となりません）の被扶養者であった方は、保険料の被保険者均等割額のみ賦課され、9割軽減されます。

所得の低い方については、次のとおり軽減措置があります。

| 軽減区分 |    | 世帯(被保険者および世帯主)の総所得金額等                            |   |
|------|----|--|---|
| 均等割  | 2割 | 「基礎控除+47万円×世帯の被保険者数」を超えない世帯                      |   |
|      | 5割 | 「基礎控除+26万円×世帯の被保険者数」を超えない世帯                      |   |
|      | 7割 | 特例による<br>8.5割                                    | 「基礎控除」を超えない世帯                                       |
|      |    | 特例による<br>9割                                      | 「基礎控除」を超えない世帯で、かつ被保険者全員が年金収入80万円以下の世帯(その他各種所得がない場合) |
| 所得割  | 5割 | 所得割を負担する方のうち、賦課のもととなる所得金額(基礎控除後の総所得金額等)が58万円以下の人 |   |

## イ 軽減対象者の内訳

均等割軽減被保険者の割合は54.99%、所得割軽減の割合は8.74%となっています。

また、均等割軽減被保険者を軽減割合ごとに分けると、2割軽減7.79%、5割軽減6.58%、8.5割軽減13.17%、9割軽減27.46%(内被扶養者軽減8.70%)となっています。

| 軽減区分  |          | 対象者数          | 割合       |        |
|-------|----------|---------------|----------|--------|
| 均等割   | 2割       | 56,622人       | 7.79%    |        |
|       | 5割       | 47,838人       | 6.58%    |        |
|       | 7割       | 特例による<br>8.5割 | 95,765人  | 13.17% |
|       |          | 特例による<br>9割   | 136,445人 | 18.76% |
|       | 被扶養者(9割) |               | 63,242人  | 8.70%  |
|       | 合計       |               | 399,912人 | 54.99% |
| 所得割   | 5割       | 63,579人       | 8.74%    |        |
| 被保険者数 |          | 727,203人      |          |        |

## (5) 保険料の減免

災害・失業・低所得などの理由により、保険料を納めることが困難な場合は、申請により保険料を減免できる場合があります。

(減免の実績)

| 年度     | 申請件数  | 実施件数  | 減免等の事由 |    |    |    |     |       | 減免額           |
|--------|-------|-------|--------|----|----|----|-----|-------|---------------|
|        |       |       | 災害     | 疾病 | 失業 | 不作 | その他 | 東日本   |               |
| 平成23年度 | 4,271 | 4,263 | 6      | 0  | 3  | 0  | 18  | 4,236 | 129,482,200 円 |
| 平成24年度 | 4,372 | 4,366 | 1      | 0  | 0  | 0  | 30  | 4,335 | 96,024,800 円  |
| 平成25年度 | 256   | 252   | 130    | 0  | 3  | 0  | 15  | 104   | 4,439,800 円   |
| 平成26年度 | 81    | 77    | 6      | 2  | 2  | 0  | 27  | 40    | 2,394,700 円   |
| 平成27年度 | 92    | 92    | 10     | 0  | 1  | 0  | 39  | 42    | 2,960,000 円   |

災 害...被保険者又はその属する世帯の世帯主が、災害等により財産等に著しい損害を受けた場合

疾 病...被保険者の属する世帯の世帯主が死亡又はその者の心身の重大な障害や、長期入院等により、その者の総所得金額等が著しく減少した場合

失 業...被保険者の属する世帯の世帯主の総所得金額等が、事業又は業務の休廃止、事業における著しい損失、失業等により著しく減少した場合

不 作...被保険者の属する世帯の世帯主の農作物等による収入が、災害等により著しく減少した場合

その他...被保険者が、刑事施設、労役場、その他これらに準ずる施設に拘禁された場合等

東日本...被保険者が、東日本大震災に係る被災者で、かつ、震災日以降に県内の市町に転入手続きをされ、厚生労働省が示した要件に合致した場合





### 3 医療費・保険給付の状況



### 3 医療費・保険給付の状況

#### (1) 医療費の概要

千葉県における後期高齢者の医療費は、全国の傾向と同様に毎年伸び続け、平成27年度は速報値で約5,571億円となりました。伸び率は6.8%の増で、全国平均の4.4%と比較するとやや高い伸び率となっています。

#### ア 医療費の推移

| 区分  | 平成23年度     | 平成24年度     | 平成25年度     | 平成26年度     | 平成27年度     |
|-----|------------|------------|------------|------------|------------|
| 全国  | 13.30兆円    | 13.70兆円    | 14.19兆円    | 14.49兆円    | 15.13兆円    |
| 千葉県 | 4,521.43億円 | 4,725.74億円 | 4,978.75億円 | 5,214.11億円 | 5,571.01億円 |

平成26年度までの各数値は厚生労働省の事業年報によるため、支出から徴収金を差し引いた支払義務額となっていることから、必ずしも歳出決算額とは一致しない。なお、平成27年度の数値は未確定の速報値である。以下同じ。

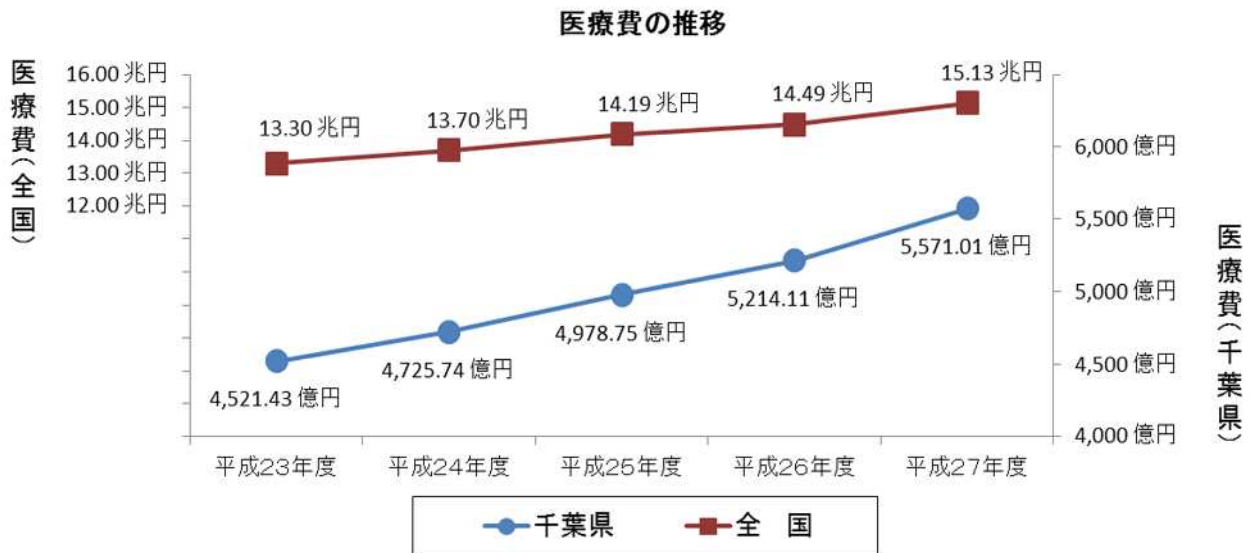

#### イ 医療費の伸び率

| 区分  | 平成23年度 | 平成24年度 | 平成25年度 | 平成26年度 | 平成27年度 |
|-----|--------|--------|--------|--------|--------|
| 全国  | 4.5%   | 3.0%   | 3.6%   | 2.1%   | 4.4%   |
| 千葉県 | 6.5%   | 4.5%   | 5.4%   | 4.7%   | 6.8%   |

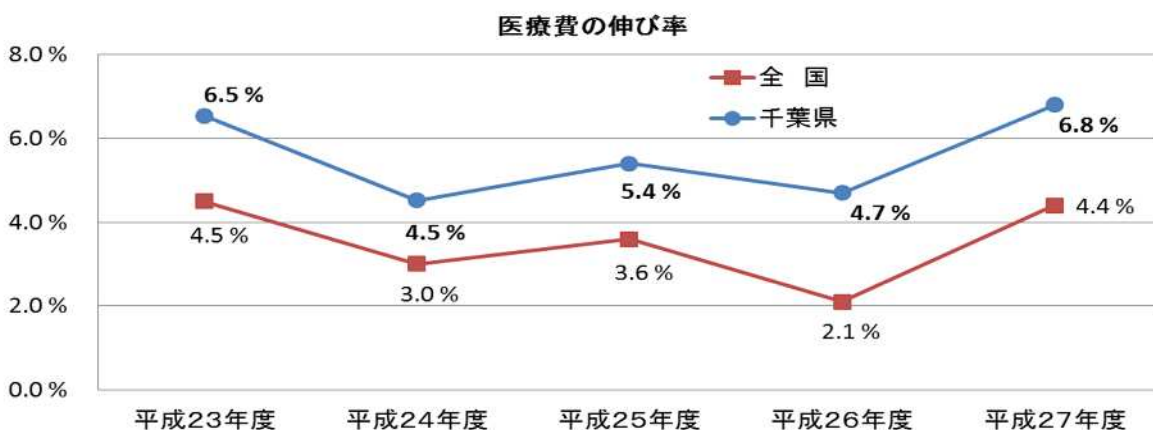

## (2) 一人当たり医療費

千葉県における後期高齢者の一人当たり医療費は、平成 27 年度が 821,734 円で、全国平均よりも 127,474 円低く、平成 26 年度まで低い水準(平成 26 年度全国 47 都道府県中 41 位)となっています。伸び率においては、全国平均をやや上回る水準となりました。

## ア 一人当たり医療費の推移

| 区 分   |     | 平成 23 年度               | 平成 24 年度               | 平成 25 年度               | 平成 26 年度               | 平成 27 年度  |
|-------|-----|------------------------|------------------------|------------------------|------------------------|-----------|
| 全 国   | 医療費 | 918,206 円              | 919,452 円              | 929,573 円              | 932,290 円              | 949,208 円 |
|       | 伸び率 | 1.48%                  | 0.14%                  | 1.10%                  | 0.29%                  | 1.81%     |
| 千 葉 県 | 医療費 | 789,304 円<br>(全国 42 位) | 787,672 円<br>(全国 43 位) | 796,453 円<br>(全国 44 位) | 804,469 円<br>(全国 41 位) | 821,734 円 |
|       | 伸び率 | 1.49%                  | 0.21%                  | 1.11%                  | 1.01%                  | 2.15%     |



イ 平成27年度 一人当たり医療費・市町村マップ

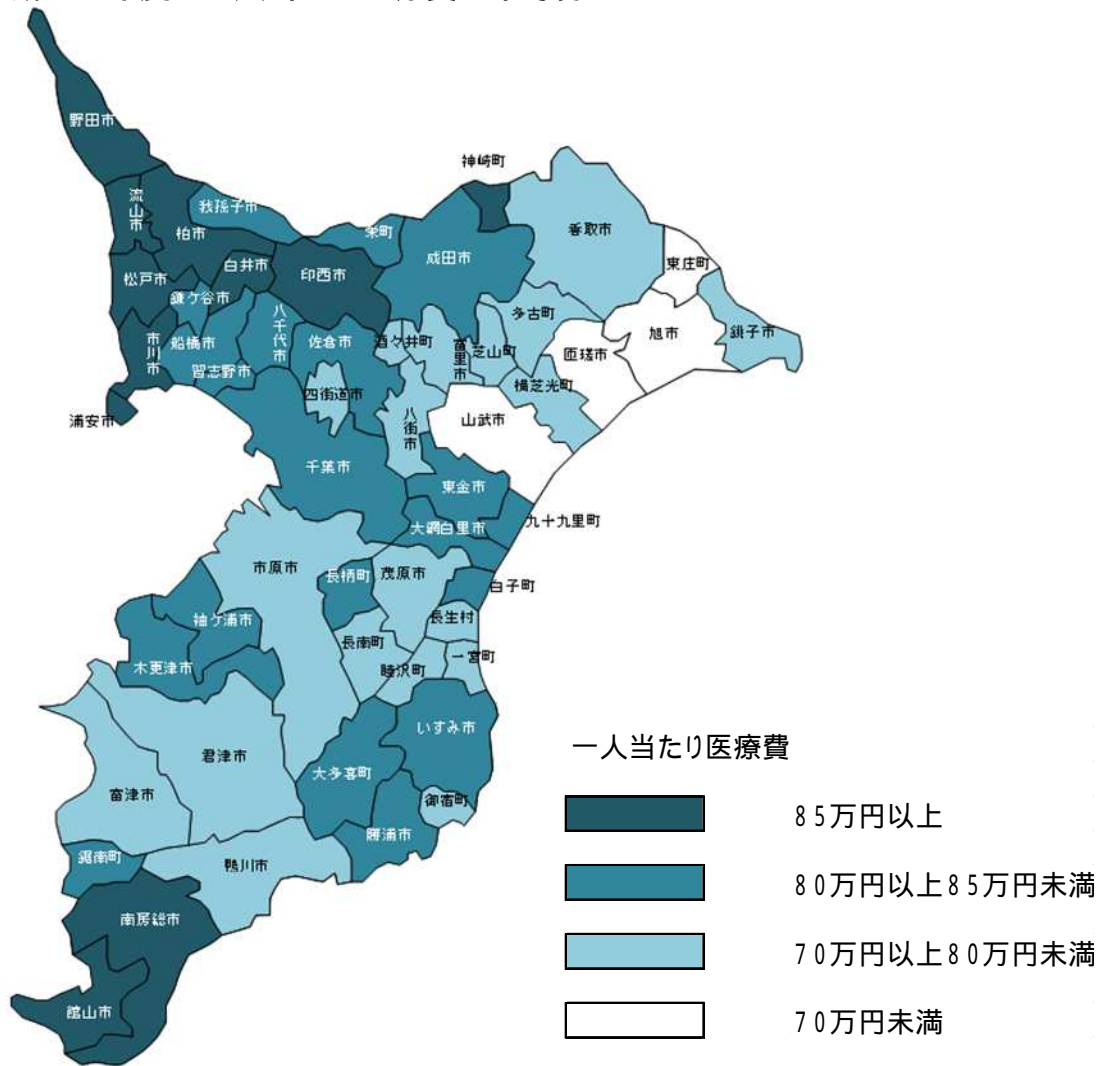

| 市町村名  | 平均被保険者数 | 一人当たり医療費 | 順位 |
|-------|---------|----------|----|
| 神崎町   | 1,003人  | 890,482円 | 1  |
| 市川市   | 40,585人 | 889,524円 | 2  |
| 白井市   | 5,425人  | 882,856円 | 3  |
| 印西市   | 7,733人  | 881,527円 | 4  |
| 館山市   | 8,831人  | 878,040円 | 5  |
| 松戸市   | 50,193人 | 870,927円 | 6  |
| 柏市    | 41,168人 | 869,290円 | 7  |
| 流山市   | 17,565人 | 865,951円 | 8  |
| 浦安市   | 9,438人  | 865,484円 | 9  |
| 野田市   | 16,972人 | 863,493円 | 10 |
| 南房総市  | 8,834人  | 862,339円 | 11 |
| 九十九里町 | 2,845人  | 847,969円 | 12 |
| 勝浦市   | 3,844人  | 847,356円 | 13 |
| 長柄町   | 1,220人  | 845,820円 | 14 |
| 八千代市  | 19,943人 | 838,999円 | 15 |
| いすみ市  | 7,591人  | 838,192円 | 16 |
| 鎌ヶ谷市  | 11,491人 | 837,643円 | 17 |
| 船橋市   | 61,767人 | 827,953円 | 18 |

| 市町村名  | 平均被保険者数 | 一人当たり医療費 | 順位 |
|-------|---------|----------|----|
| 栄町    | 2,609人  | 825,631円 | 19 |
| 白子町   | 2,010人  | 821,119円 | 20 |
| 木更津市  | 14,648人 | 821,111円 | 21 |
| 我孫子市  | 16,057人 | 818,497円 | 22 |
| 佐倉市   | 19,850人 | 818,355円 | 23 |
| 習志野市  | 16,554人 | 811,890円 | 24 |
| 東金市   | 6,784人  | 811,812円 | 25 |
| 大網白里市 | 6,111人  | 809,661円 | 26 |
| 成田市   | 11,657人 | 809,043円 | 27 |
| 袖ヶ浦市  | 6,167人  | 807,793円 | 28 |
| 千葉市   | 98,750人 | 803,119円 | 29 |
| 大多喜町  | 2,043人  | 802,518円 | 30 |
| 鋸南町   | 1,925人  | 800,332円 | 31 |
| 市原市   | 29,559人 | 796,396円 | 32 |
| 富里市   | 4,162人  | 793,762円 | 33 |
| 四街道市  | 10,067人 | 791,229円 | 34 |
| 茂原市   | 11,879人 | 791,124円 | 35 |
| 酒々井町  | 2,276人  | 788,757円 | 36 |

| 市町村名 | 平均被保険者数 | 一人当たり医療費 | 順位 |
|------|---------|----------|----|
| 鴨川市  | 6,407人  | 787,466円 | 37 |
| 芝山町  | 1,177人  | 785,217円 | 38 |
| 一宮町  | 1,829人  | 782,849円 | 39 |
| 香取市  | 12,972人 | 778,825円 | 40 |
| 八街市  | 7,079人  | 778,372円 | 41 |
| 多古町  | 2,754人  | 777,783円 | 42 |
| 銚子市  | 11,205人 | 772,073円 | 43 |
| 御宿町  | 1,793人  | 769,539円 | 44 |
| 長生村  | 2,095人  | 756,790円 | 45 |
| 長南町  | 1,725人  | 752,141円 | 46 |
| 君津市  | 11,016人 | 750,633円 | 47 |
| 富津市  | 7,580人  | 748,529円 | 48 |
| 睦沢町  | 1,272人  | 729,449円 | 49 |
| 横芝光町 | 4,134人  | 705,999円 | 50 |
| 山武市  | 7,621人  | 693,322円 | 51 |
| 匝瑳市  | 6,148人  | 689,454円 | 52 |
| 旭市   | 9,182人  | 659,825円 | 53 |
| 東庄町  | 2,416人  | 638,822円 | 54 |

|     |          |          |
|-----|----------|----------|
| 県平均 | 677,957人 | 821,734円 |
|-----|----------|----------|

## (3) 保険給付の状況

## ア 療養給付費等

療養給付費は、被保険者の疾病又は負傷に関して給付を行う費用です。

療養費は、療養給付費を支給することが困難であると認めるとき、又は被保険者が保険医療機関等以外の病院等で診療を受けた場合において、広域連合がやむを得ないと認めたものについて、療養給付費に代えて支給する費用です。

| 区分                     | 平成23年度           | 平成24年度           | 平成25年度           | 平成26年度           | 平成27年度           |                  |
|------------------------|------------------|------------------|------------------|------------------|------------------|------------------|
| 療養給付費                  | 入院               | 174,751,664,491円 | 182,465,501,014円 | 190,230,367,294円 | 201,436,336,465円 | 213,085,175,078円 |
|                        | 伸び率              | 5.67%            | 4.41%            | 4.26%            | 5.89%            | 5.78%            |
|                        | 入院外              | 120,361,843,463円 | 125,677,343,585円 | 131,604,058,594円 | 135,691,283,006円 | 143,833,402,595円 |
|                        | 伸び率              | 5.29%            | 4.42%            | 4.72%            | 3.11%            | 6.00%            |
|                        | 歯科               | 14,946,853,365円  | 16,284,626,618円  | 17,393,765,672円  | 18,568,884,034円  | 19,860,985,651円  |
|                        | 伸び率              | 9.93%            | 8.95%            | 6.81%            | 6.76%            | 6.96%            |
|                        | 調剤               | 73,457,637,494円  | 76,876,985,633円  | 83,461,672,820円  | 87,052,693,337円  | 96,860,260,102円  |
|                        | 伸び率              | 11.29%           | 4.65%            | 8.57%            | 4.30%            | 11.27%           |
|                        | 食事・生活療養費         | 7,236,470,540円   | 7,288,263,196円   | 7,483,198,310円   | 7,768,599,406円   | 8,075,406,820円   |
|                        | 伸び率              | 2.92%            | 0.72%            | 2.67%            | 3.81%            | 3.95%            |
| 計                      | 390,754,469,353円 | 408,592,720,046円 | 430,173,062,690円 | 450,517,796,248円 | 481,715,230,246円 |                  |
| 伸び率                    | 6.67%            | 4.57%            | 5.28%            | 4.73%            | 6.92%            |                  |
| 療養費                    | 一般診療             | 18,494,748円      | 6,832,720円       | 10,482,573円      | 12,357,976円      | 12,111,811円      |
|                        | 伸び率              | 81.12%           | 63.06%           | 53.42%           | 17.89%           | 1.99%            |
|                        | 補装具              | 284,638,398円     | 314,116,603円     | 331,298,852円     | 355,360,816円     | 385,603,354円     |
|                        | 伸び率              | 9.50%            | 10.36%           | 5.47%            | 7.26%            | 8.51%            |
|                        | 柔道整復             | 3,419,068,751円   | 3,340,946,779円   | 3,439,859,161円   | 3,425,255,858円   | 3,382,126,904円   |
|                        | 伸び率              | 6.21%            | 2.28%            | 2.96%            | 0.42%            | 1.26%            |
|                        | あんま・マッサージ        | 1,625,983,366円   | 1,870,561,020円   | 2,113,133,862円   | 2,266,246,063円   | 2,450,426,887円   |
|                        | 伸び率              | 16.20%           | 15.04%           | 12.97%           | 7.25%            | 8.13%            |
|                        | はり・きゅう           | 532,163,546円     | 597,545,324円     | 617,669,323円     | 635,558,180円     | 670,950,036円     |
|                        | 伸び率              | 14.86%           | 12.29%           | 3.37%            | 2.90%            | 5.57%            |
| その他                    | 58,249,319円      | 22,979,903円      | 36,212,682円      | 15,547,746円      | 42,069,520円      |                  |
| 伸び率                    | 1,441.46%        | 60.55%           | 57.58%           | 57.07%           | 170.58%          |                  |
| 計                      | 5,938,598,128円   | 6,152,982,349円   | 6,548,656,453円   | 6,710,326,639円   | 6,943,288,512円   |                  |
| 伸び率                    | 10.88%           | 3.61%            | 6.43%            | 2.47%            | 3.47%            |                  |
| 療養費「その他」は、標準負担差額、海外療養費 |                  |                  |                  |                  |                  |                  |

## イ 訪問看護療養費

自宅で療養している被保険者が、主治医の指示に基づいて訪問看護師から必要な看護を受けた場合に支給する費用です。

| 区分      | 平成23年度       | 平成24年度         | 平成25年度         | 平成26年度         | 平成27年度         |
|---------|--------------|----------------|----------------|----------------|----------------|
| 訪問看護療養費 | 886,527,984円 | 1,050,122,681円 | 1,227,070,590円 | 1,373,869,702円 | 1,607,409,722円 |
| 伸び率     | 8.70%        | 18.45%         | 16.85%         | 11.96%         | 17.00%         |

## ウ 移送費

疾病又は負傷で移動が困難な被保険者が、医師の指導により緊急的な必要があつて移送されたときなどに支給する費用です。

| 区分  | 平成23年度  | 平成24年度  | 平成25年度  | 平成26年度  | 平成27年度  |
|-----|---------|---------|---------|---------|---------|
| 移送費 | 95,835円 | 77,130円 | 28,350円 | 60,580円 | 12,000円 |
| 伸び率 | 皆増      | 19.52%  | 63.24%  | 113.69% | 80.19%  |

エ 高額療養費・高額介護合算療養費

高額療養費とは、被保険者が支払った一部負担金等の1か月間の額が、限度額を超えた場合に支給する費用です。

また、高額介護合算療養費とは、8月から翌年7月までの1年間に被保険者世帯が支払った、医療保険と介護保険の一部負担金等の合算額が、限度額を超えた場合に支給する費用です。

| 区 分       | 平成23年度          | 平成24年度          | 平成25年度          | 平成26年度          | 平成27年度          |
|-----------|-----------------|-----------------|-----------------|-----------------|-----------------|
| 高額療養費     | 15,533,005,207円 | 16,724,452,179円 | 17,772,618,664円 | 19,156,571,808円 | 21,257,564,045円 |
| 伸比率       | 6.99%           | 7.67%           | 6.27%           | 7.79%           | 10.97%          |
| 高額介護合算療養費 | 253,114,507円    | 309,286,099円    | 334,034,871円    | 410,944,827円    | 446,202,677円    |
| 伸比率       | 17.79%          | 22.19%          | 8.00%           | 23.02%          | 8.58%           |

オ 医療給付費合計（ア～エの合計）

医療給付費は、被保険者数の増加に伴って毎年増加しており、平成24年度以降伸比率は5%前後で推移していましたが、平成27年度については約7%となり、例年に比べて伸びがやや大きくなっています。

| 区 分        | 平成23年度           | 平成24年度           | 平成25年度           | 平成26年度           | 平成27年度           |
|------------|------------------|------------------|------------------|------------------|------------------|
| 医療給付費合計    | 413,365,811,014円 | 432,829,640,484円 | 456,593,718,475円 | 478,169,569,804円 | 511,969,707,202円 |
| 伸比率        | 6.72%            | 4.71%            | 5.49%            | 4.73%            | 7.07%            |
| 平均被保険者数    | 572,838人         | 599,962人         | 625,116人         | 648,143人         | 677,957人         |
| 伸比率        | 4.98%            | 4.74%            | 4.19%            | 3.68%            | 4.60%            |
| 一人当たり医療給付費 | 721,610円         | 721,428円         | 730,414円         | 737,753円         | 755,165円         |
| 伸比率        | 1.66%            | 0.03%            | 1.25%            | 1.00%            | 2.36%            |

カ 主な医療給付費（医科、歯科、調剤）の状況

主な医療給付費の額と伸比率の推移

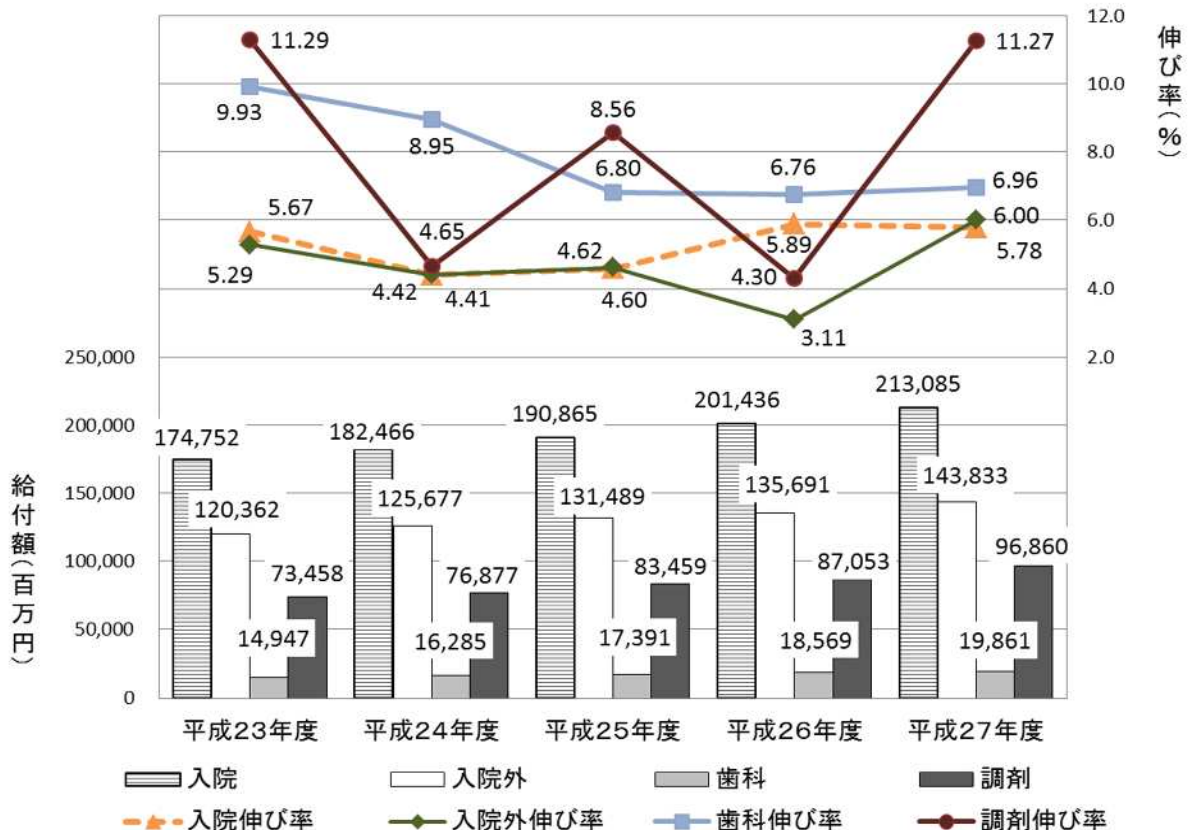





## 4 保健事業の状況

## 4 保健事業の状況

広域連合では、被保険者の健康の保持増進のために必要な事業として、健康診査などの「保健事業」を実施しています。

### (1) 健康診査事業

後期高齢者医療制度における健康診査は、生活習慣病の早期発見に努めることで、被保険者の健康保持増進を図ることを目的としています。

実施については、広域連合と市町村において健康診査委託契約を締結し、市町村が地区医師会等と連携を図りながら実施しています。

受診者数及び受診率

| 年 度    | 事業費         | 受診対象者数   | 受診者      | 受 診 率 |       |
|--------|-------------|----------|----------|-------|-------|
|        |             |          |          | 千葉県   | 全国    |
| 平成23年度 | 1,261,008千円 | 534,241人 | 156,378人 | 29.3% | 23.7% |
| 平成24年度 | 1,476,786千円 | 558,558人 | 173,330人 | 31.0% | 24.5% |
| 平成25年度 | 1,576,990千円 | 585,875人 | 185,900人 | 31.7% | 25.1% |
| 平成26年度 | 1,756,388千円 | 608,912人 | 200,487人 | 32.9% | 26.0% |
| 平成27年度 | 1,949,368千円 | 635,959人 | 216,305人 | 34.0% | 26.8% |

受診対象者は養護老人ホーム等へ入所・入居している方や、同一年度内に特定健診等を既に受診している方等を除く。

#### 【健康診査項目】

診 察 問診・計測(身長・体重・BMI)・理学的所見(身体診察)・血圧測定  
 脂 質 中性脂肪・HDL-コレステロール・LDL-コレステロール  
 肝機能 AST(GOT)・ALT(GPT)・GT(GTP)  
 代謝系 空腹時血糖・ヘモグロビンA1c[いずれかの項目]  
 尿・腎機能 尿蛋白・尿糖

#### 【追加項目】 貧血検査、誘導心電図、眼底検査

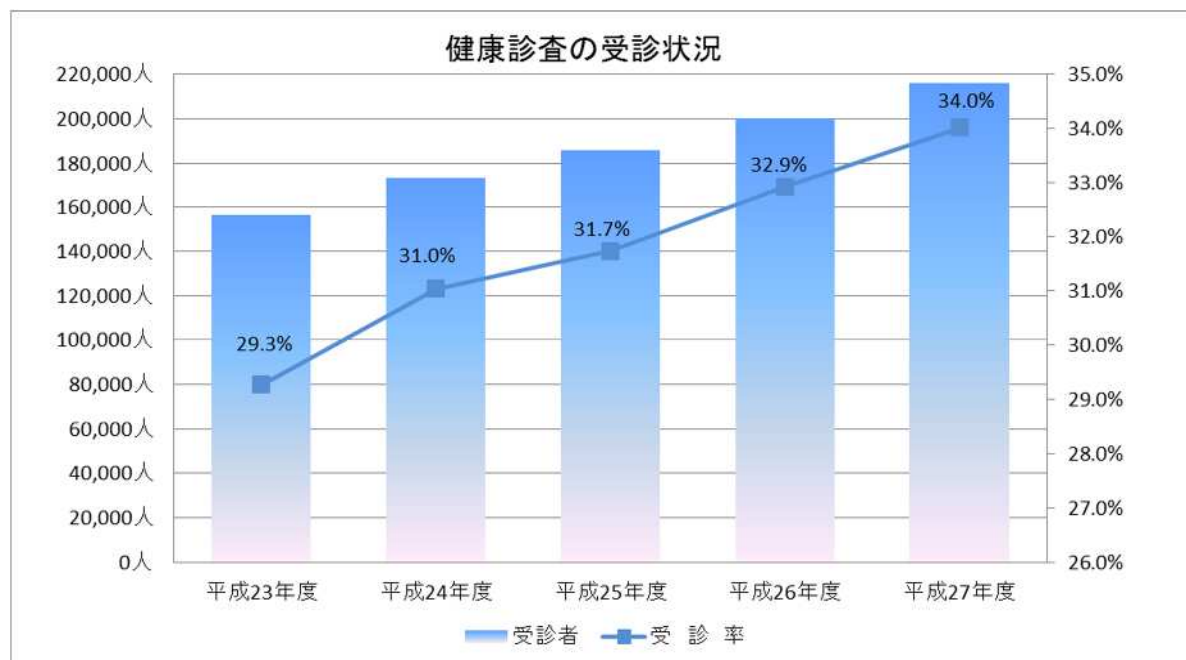

**(2) 歯科健康診査事業**

## 歯科健康診査事業補助金

被保険者を対象とした歯科健康診査を実施している市町村に対し、後期高齢者医療制度事業費補助金の交付対象の範囲内で、事業費の一部を補助しています。

| 年 度    | 交付金額       | 受診者数   | 実施市町村数 | 市町村名  |
|--------|------------|--------|--------|---|
| 平成26年度 | 915,336円   | 959人   | 12     | 松戸市・茂原市・成田市・佐倉市・東金市・市原市・流山市・浦安市・四街道市・山武市・酒々井町・九十九里町               |
| 平成27年度 | 1,669,239円 | 1,620人 | 15     | 館山市・松戸市・茂原市・成田市・佐倉市・東金市・市原市・流山市・八千代市・我孫子市・浦安市・四街道市・山武市・酒々井町・九十九里町 |

## 歯科口腔健康診査事業

被保険者の口腔機能低下や誤嚥性肺炎等の疾病を予防、口腔機能の維持・改善を目的として、健診業務を千葉県歯科医師会への業務委託、受診票の発行等の一部の事務を市町村への事務委託により平成28年度から実施します。

| 年 度    | 事業費               | 受診者対象者数<br>(平成27年度に75歳になった者) | 受診者数             |
|--------|-------------------|------------------------------|------------------|
| 平成28年度 | 45,594千円<br>(予算額) | 70,822人<br>(見込人数)            | 7,082人<br>(見込人数) |

**(3) 長寿・健康増進事業**

長年社会に貢献されてきた高齢者の健康づくりのため、広域連合や市町村が積極的に取り組む事業に対し、国が特別調整交付金による財政支援を行っています。

## 長寿増進事業の主な取組み及び実施市町村数

| 年 度    | 事業費       | 健康教育・健康相談等 | スポーツ大会<br>社会参加活動<br>等の助成 | 人間ドック<br>等助成 | はり・きゅう<br>等助成 | 肺炎球菌予防<br>接種助成 | 運動教室<br>等の助成 |
|--------|-----------|------------|--------------------------|--------------|---------------|----------------|--------------|
| 平成23年度 | 168,348千円 | 0          | 1                        | 37           | 25            | 23             | 3            |
| 平成24年度 | 189,763千円 | 2          | 1                        | 40           | 26            | 41             | 1            |
| 平成25年度 | 234,262千円 | 2          | 1                        | 44           | 27            | 45             | 2            |
| 平成26年度 | 238,462千円 | 2          | 1                        | 45           | 29            | 45             | 2            |
| 平成27年度 | 238,462千円 | 2          | 1                        | 45           | 30            | -              | 2            |

「肺炎球菌予防接種助成事業」は、平成26年9月以降は法定接種となったため助成終了。



## 5 医療費適正化事業の状況

## 5 医療費適正化事業の状況

広域連合では、医療費の伸びが過大とならないよう、医療費通知やレセプト点検などの「医療費の適正化に向けた事業」を実施しています。

### (1) 医療費通知の送付

医療機関でかかった医療費の額をお知らせすることにより、被保険者の健康に対する認識を深め、医療保険の健全な運営に資するものです。

|        |                          |
|--------|--------------------------|
| 【事業費】  | 132,480,646 円            |
| 【発送時期】 | 年3回（平成27年6月、10月、平成28年2月） |
| 【発送通数】 | 1,895,530 通              |

### (2) レセプト点検

療養費給付の適正化を図るため、資格点検及び委託によるレセプト内容の点検を実施しています。

#### レセプト点検(一次審査)

| 年度     | 審査支払手数料<br>(千円) | 件数      | 返戻額(千円)   | 件数       | 査定額(千円) |
|--------|-----------------|---------|-----------|----------|---------|
| 平成23年度 | 1,098,614       | 16,329件 | 2,481,351 | 71,691件  | 606,186 |
| 平成24年度 | 998,861         | 20,387件 | 2,572,003 | 76,798件  | 657,426 |
| 平成25年度 | 1,047,807       | 20,129件 | 2,474,554 | 99,829件  | 705,271 |
| 平成26年度 | 1,058,460       | 24,460件 | 3,344,669 | 117,442件 | 814,558 |
| 平成27年度 | 1,116,738       | 31,513件 | 3,977,681 | 113,251件 | 902,297 |

千葉県国民健康保険団体連合会において、レセプトの内容審査を実施したものの。

「返戻決定」・・・一次審査の結果、医療機関に返戻されたもの。

「査定」・・・一次審査の結果、点数が減点されたもの。

#### 資格点検

| 年度     | 点検費用(千円) | 件数      | 返戻額(千円)   |
|--------|----------|---------|-----------|
| 平成23年度 | 22,800   | 30,110件 | 1,089,867 |
| 平成24年度 | 22,800   | 28,749件 | 893,134   |
| 平成25年度 | 22,800   | 26,830件 | 827,404   |
| 平成26年度 | 23,448   | 29,776件 | 968,589   |
| 平成27年度 | 23,448   | 28,860件 | 1,053,795 |

千葉県国民健康保険団体連合会において、レセプトに記載されている保険者や負担割合等の資格情報を点検したものの。

#### 内容点検(二次点検)

| 年度     | 点検費用(千円) | 件数      | 査定額(千円) |
|--------|----------|---------|---------|
| 平成23年度 | 19,747   | 33,803件 | 75,163  |
| 平成24年度 | 52,096   | 63,294件 | 223,210 |
| 平成25年度 | 50,392   | 80,328件 | 413,082 |
| 平成26年度 | 50,732   | 79,546件 | 525,247 |
| 平成27年度 | 51,840   | 85,666件 | 468,933 |

広域連合が委託した民間業者において、レセプトの請求内容の点検を実施したものの。

「過誤調整」・・・内容点検の結果、疑義が生じた事案で、過誤額(点数の減点や返戻されたレセプトの金額)が決定した際、各医療機関に支払われる診療報酬と当該過誤分が調整されたもの。

(3) ジェネリック医薬品の利用促進

被保険者の医療費負担の軽減及び医療保険財政の改善を目的に、服用している先発医薬品をジェネリック医薬品に切り替えた場合の差額の通知や、ジェネリック医薬品希望カードの配布などを通じ、ジェネリック医薬品の利用促進を図ります。

ア 差額通知書の発送

- 【事業費】 8,747,787 円
- 【通知時期】 年3回(平成27年8月、11月、平成28年2月)
- 【抽出対象】 ジェネリック医薬品に切り替えた場合に、薬代が月200円以上軽減すると見込まれる方
- 【通知対象薬効】 5種 循環器用剤、呼吸器用剤、消化器用剤、糖尿病用剤、外皮用剤

【通知数及び効果】

| 通知数     | 効果額          |
|---------|--------------|
| 80,300通 | 299,508,087円 |

効果額判定方法：通知した月から通知対象者の代替可能の先発医薬品医療費から後発医薬品に切り替えた医療費の差額の合計

【数量シェア】 59.0%

イ ジェネリック希望カードの配布

保険証の更新送付時に同封する。  
「制度のご案内の小冊子」内に印刷。  
(切り取って使用)



ウ ジェネリック希望シールの配布

保険証更新時に同封する。

**貼って伝えよう!**  
**ジェネリック医薬品希望シール**

ジェネリック医薬品希望シール  
ジェネリック医薬品を希望される方は、上記のように文字にかからないところに貼ってください。

|                         |                         |                         |                         |
|-------------------------|-------------------------|-------------------------|-------------------------|
| ジェネリック<br>医薬品を<br>希望します | ジェネリック<br>医薬品を<br>希望します | ジェネリック<br>医薬品を<br>希望します | ジェネリック<br>医薬品を<br>希望します |
| ジェネリック<br>医薬品を<br>希望します | ジェネリック<br>医薬品を<br>希望します | ジェネリック<br>医薬品を<br>希望します | ジェネリック<br>医薬品を<br>希望します |

使い方は裏面をご確認ください

**ジェネリック医薬品希望シールの使い方**

表面のシールをはがして保険証やお薬手帳などの余白部分に貼ってお使いください。  
注) 保険証などへの添付を義務付けるものではありません。

ジェネリック医薬品を希望する場合は医師や薬剤師にご相談ください。  
注) ジェネリック医薬品に変えられない場合や、ジェネリック医薬品のほうが高くなる場合もあります。

千葉県後期高齢者医療広域連合 給付管理課  
☎043-216-5013

## (4) 長寿健康づくり訪問指導事業

レセプト情報から、主に生活習慣病の治療中の方で、重複受診者・頻回受診者等を抽出し、保健師等が訪問により、本人及びその家族に受診方法の改善や健康管理に関する生活指導を実施し、医療費の適正化や疾病の重症化の予防を図るものです。

## 実施実績

| 年度(実施市町村数) | 実施市町村名  |
|------------|---|
| 平成21年度(1)  | 鋸南町   |
| 平成22年度(3)  | 船橋市、君津市、東金市   |
| 平成23年度(5)  | 旭市、柏市、いすみ市、野田市、九十九里町  |
| 平成24年度(17) | 館山市、柏市、流山市、浦安市、睦沢市、長生村、長柄町、御宿町、栄町、野田市、成田市、富里市、酒々井町、東庄町、東金市、袖ヶ浦市、長南町 |
| 平成25年度(14) | 館山市、茂原市、浦安市、横芝光町、一宮町、長柄町、木更津市、佐倉市、四街道市、大網白里市、東庄町、勝浦市、栄町、長南町         |
| 平成26年度(13) | 市原市、南房総市、山武市、多古町、大多喜町、松戸市、八千代市、我孫子市、匝瑳市、香取市、鴨川市、白井市、白子町             |
| 平成27年度(11) | 習志野市、四街道市、千葉市、銚子市、市川市、鎌ヶ谷市、富津市、印西市、神崎町、八街市、芝山町                      |

【事業費】 3,267,769 円

【実施市町村数】 11 市町

【レセプト抽出条件】

- ・頻回 3 か月連続して、同一医療機関で受診が 15 回以上
- ・重複 3 か月連続して、同一疾病でレセプトが 3 枚以上
- ・その他 1 か月当たりの医療機関レセプト枚数が 5 枚以上ある者

【訪問実施者数】 81 名

【訪問者の内容】

- ・頻回 50 名
- ・重複 1 名
- ・その他(レセプト5枚以上) 30 名

【訪問指導実績】

|          |                 |
|----------|-----------------|
| 改善人数     | 32 名            |
| 効果額      | 1,485,284 円 / 月 |
| 一人当たり効果額 | 46,415 円 / 月    |

改善の判定条件 訪問指導後、翌3か月間のレセプトを平均して

- ・頻回・・・同一医療機関の受診が5回以上減少したこと。
- ・重複・・・同一疾病のレセプトが1枚以上減少したこと。
- ・その他・・・1か月当たりの医療機関レセプト枚数が2枚以上減少したこと。

効果額算定方法 対象者選定に用いた3か月分のレセプトのうち、最終月のレセプトの総医療費と訪問指導後3か月間のレセプトの総医療費の平均を差し引いた額。

事業の拡大 平成28年度より、訪問事業の拡大を図るため、業者委託による訪問(9市町で延べ200人程度)を併せて実施。計17市町で延べ300人程度に対し実施予定。



## 6 広域連合の概要

## 6 広域連合の概要

平成20年4月から施行された「後期高齢者医療制度」を運営する千葉県後期高齢者医療広域連合は、平成19年1月1日に、県内の全56市町村で組織する広域連合として設立しました。

その後、印西市ほか2村の合併に伴い、平成22年3月23日からは、県内全54市町村で組織しています。

|             |                       |
|-------------|-----------------------|
| 名 称         | 千葉県後期高齢者医療広域連合        |
| 所 在 地       | 千葉市稲毛区天台6丁目4番3号 国保会館内 |
| 設 立 年 月 日   | 平成19年1月1日             |
| 構 成 団 体     | 54市町村(37市、16町、1村)     |
| 広 域 連 合 長   | 志 賀 直 温 (東金市長)        |
| 副 広 域 連 合 長 | 岩 田 利 雄 (東庄町長)        |
| 広 域 連 合 議 会 | 54議員(各市町村1名選出)        |

## (1) 組織図

千葉県後期高齢者医療広域連合組織図

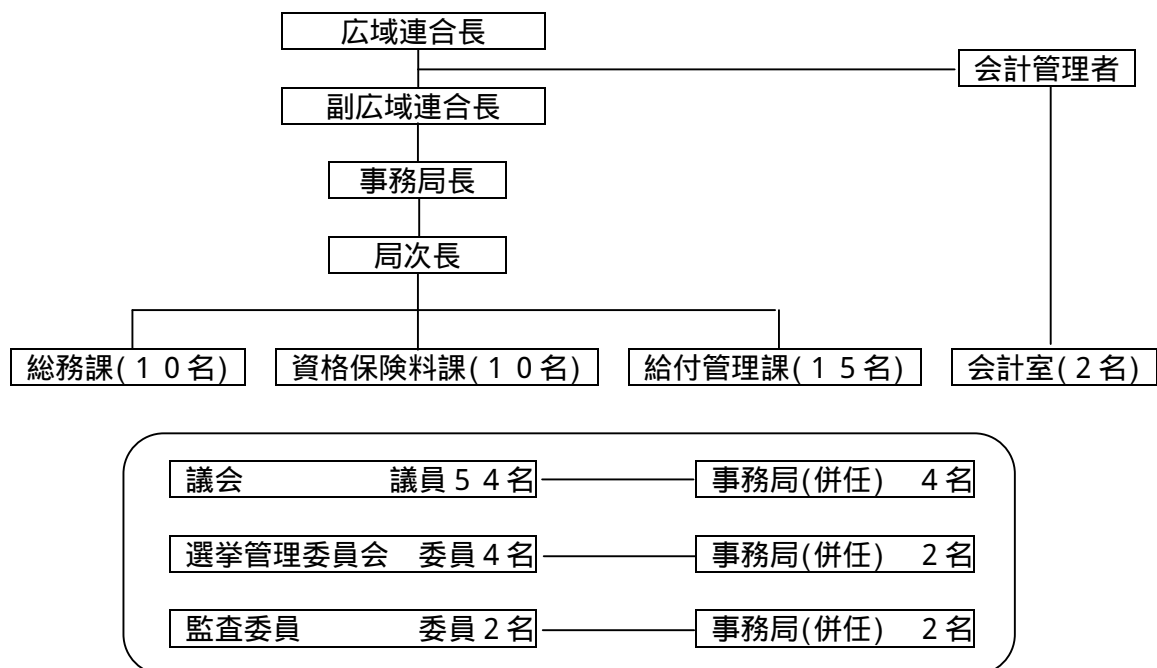

組織図は平成28年4月1日現在

## (2) 事務分掌(職員39名、嘱託職員12名)

| 課(室)   |       | 主な担当業務  |
|--------|-------|---|
| 総務課    | 総務班   | 法規・法務、組織定数、人事、給与・旅費、職員研修、福利厚生、健康管理、公務災害、情報公開・個人情報保護、文書・公印、庁舎管理、財産管理、庶務等 |
|        | 企画財政班 | 予算、決算、議案作成等<br>企画・調整、調査・研究、事業計画、協議組織の運営、広報、ホームページ運営、電算処理システム等の運用及び維持管理等 |
| 資格保険料課 | 資格班   | 被保険者の資格管理、被保険者証、短期被保険者証、被保険者資格証明書等                                      |
|        | 保険料班  | 保険料の賦課、市町村保険料徴収事務の支援等   |
| 給付管理課  | 給付第1班 | 保健事業、レセプト点検、医療費通知等  |
|        | 給付第2班 | 保険給付、損害賠償求償等  |
| 会計室    | 審査支払班 | 現金等の出納・保管、収入支出の審査・確認、指定金融機関の指定、決算調製、物品の出納・保管、財産の記録管理、基金の管理等             |
| 議会事務局  |       | 本会議、委員会、会議録の調製及び保管、議員の身分・報酬及び費用弁償、請願及び陳情、議案及び発議書、議会の広報、傍聴等              |

事務分掌は平成28年4月1日現在

## (3) 広域連合の財政状況

## ア 平成27年度決算

(一般会計)

(単位:円)

| 歳 入        |               |               | 歳 出    |               |               |
|------------|---------------|---------------|--------|---------------|---------------|
| 款          | 予算現額          | 収入済額          | 款      | 予算現額          | 支出済額          |
| 1 分担金及び負担金 | 1,733,590,000 | 1,733,590,000 | 1 議会費  | 4,097,000     | 3,257,521     |
| 2 国庫支出金    | 2,865,025,000 | 2,729,250,573 | 2 総務費  | 506,259,000   | 489,652,104   |
| 3 財産収入     | 437,000       | 371,442       | 3 民生費  | 4,298,241,000 | 4,046,454,666 |
| 4 繰入金      | 73,000,000    | 73,000,000    | 4 諸支出金 | 0             | 0             |
| 5 繰越金      | 145,833,000   | 145,833,400   | 5 予備費  | 10,000,000    | 0             |
| 6 諸収入      | 712,000       | 2,559,193     |        |               |               |
| 歳入合計       | 4,818,597,000 | 4,684,604,608 | 歳出合計   | 4,818,597,000 | 4,539,364,291 |

歳入歳出差引残額 145,240,317円

(特別会計)

(単位:円)

| 歳 入                  |                 |                 | 歳 出                  |                 |                 |
|----------------------|-----------------|-----------------|----------------------|-----------------|-----------------|
| 款                    | 予算現額            | 収入済額            | 款                    | 予算現額            | 支出済額            |
| 1 市町村支出金             | 95,238,983,000  | 94,482,422,551  | 1 総務費                | 1,467,898,000   | 1,383,939,930   |
| 2 国庫支出金              | 158,569,310,000 | 167,619,707,540 | 2 保険給付費              | 520,630,140,000 | 515,941,685,085 |
| 3 県支出金               | 42,417,390,000  | 42,255,205,116  | 3 特別高額医療費<br>共同事業拠出金 | 150,349,000     | 139,583,822     |
| 4 支払基金交付金            | 220,712,014,000 | 217,786,769,000 | 4 保健事業費              | 2,254,843,000   | 2,189,499,668   |
| 5 特別高額医療費<br>共同事業交付金 | 147,462,000     | 126,862,302     | 5 基金積立金              | 2,666,525,000   | 2,665,278,459   |
| 6 財産収入               | 5,094,000       | 3,847,459       | 6 公債費                | 67,192,000      | 0               |
| 7 繰入金                | 7,500,045,000   | 7,248,335,471   | 7 諸支出金               | 13,700,467,000  | 13,193,816,048  |
| 8 繰越金                | 15,400,988,000  | 15,400,988,446  | 8 予備費                | 20,000,000      | 0               |
| 9 諸収入                | 966,128,000     | 1,165,649,375   |                      |                 |                 |
| 歳入合計                 | 540,957,414,000 | 546,089,787,260 | 歳出合計                 | 540,957,414,000 | 535,513,803,012 |

歳入歳出差引残額 10,575,984,248円

## イ 平成28年度当初予算

(一般会計)

(単位：千円)

| 歳 入        |           | 歳 出    |           |
|------------|-----------|--------|-----------|
| 款          | 予算額       | 款      | 予算額       |
| 1 分担金及び負担金 | 1,993,723 | 1 議会費  | 4,786     |
| 2 国庫支出金    | 2,228     | 2 総務費  | 483,597   |
| 3 財産収入     | 265       | 3 民生費  | 1,519,080 |
| 4 繰入金      | 1         | 4 諸支出金 | 1         |
| 5 繰越金      | 20,000    | 5 予備費  | 10,000    |
| 6 諸収入      | 1,247     |        |           |
| 歳入合計       | 2,017,464 | 歳出合計   | 2,017,464 |

(特別会計)

(単位：千円)

| 歳 入                  |             | 歳 出                  |             |
|----------------------|-------------|----------------------|-------------|
| 款                    | 予算額         | 款                    | 予算額         |
| 1 市町村支出金             | 102,349,274 | 1 総務費                | 1,512,057   |
| 2 国庫支出金              | 169,002,852 | 2 保険給付費              | 544,407,174 |
| 3 県支出金               | 44,369,608  | 3 特別高額医療費<br>共同事業拠出金 | 167,668     |
| 4 支払基金交付金            | 228,677,008 | 4 保健事業費              | 2,512,133   |
| 5 特別高額医療費<br>共同事業交付金 | 152,543     | 5 基金積立金              | 4,997       |
| 6 財産収入               | 4,997       | 6 公債費                | 67,192      |
| 7 繰入金                | 3,715,027   | 7 諸支出金               | 1,823,106   |
| 8 繰越金                | 1,823,006   | 8 予備費                | 20,000      |
| 9 諸収入                | 420,012     |                      |             |
| 歳入合計                 | 550,514,327 | 歳出合計                 | 550,514,327 |



## 平成 27 年度市町村別統計資料

## ( 1 ) 年齢階層別被保険者数

| 市町村名 | 65歳<br>～69歳 | 70歳<br>～74歳 | 75歳<br>～79歳 | 80歳<br>～84歳 | 85歳<br>～89歳 | 90歳<br>～94歳 | 95歳<br>～99歳 | 100歳<br>以上 | 合計       | (再掲)被扶<br>養者であった<br>被保険者数 |
|------|-------------|-------------|-------------|-------------|-------------|-------------|-------------|------------|----------|---------------------------|
| 千葉市  | 168人        | 726人        | 46,215人     | 30,870人     | 15,609人     | 6,487人      | 1,789人      | 319人       | 102,183人 | 5,599人                    |
| 銚子市  | 19人         | 52人         | 4,179人      | 3,548人      | 2,311人      | 929人        | 213人        | 28人        | 11,279人  | 1,481人                    |
| 市川市  | 105人        | 294人        | 17,823人     | 12,723人     | 6,869人      | 2,943人      | 854人        | 137人       | 41,748人  | 2,619人                    |
| 船橋市  | 117人        | 171人        | 29,012人     | 19,842人     | 9,779人      | 3,875人      | 1,057人      | 210人       | 64,063人  | 3,457人                    |
| 館山市  | 122人        | 157人        | 2,983人      | 2,644人      | 1,817人      | 928人        | 240人        | 40人        | 8,931人   | 871人                      |
| 木更津市 | 76人         | 112人        | 6,438人      | 4,397人      | 2,675人      | 1,098人      | 308人        | 43人        | 15,147人  | 1,635人                    |
| 松戸市  | 175人        | 320人        | 23,158人     | 16,004人     | 7,983人      | 3,248人      | 911人        | 147人       | 51,946人  | 3,036人                    |
| 野田市  | 12人         | 89人         | 7,780人      | 5,088人      | 2,873人      | 1,291人      | 303人        | 45人        | 17,481人  | 1,628人                    |
| 茂原市  | 59人         | 88人         | 4,915人      | 3,639人      | 2,223人      | 970人        | 270人        | 45人        | 12,209人  | 1,380人                    |
| 成田市  | 10人         | 51人         | 4,716人      | 3,483人      | 2,317人      | 973人        | 272人        | 41人        | 11,863人  | 1,645人                    |
| 佐倉市  | 68人         | 134人        | 9,346人      | 5,989人      | 3,185人      | 1,409人      | 382人        | 73人        | 20,586人  | 1,570人                    |
| 東金市  | 39人         | 43人         | 2,692人      | 2,028人      | 1,342人      | 556人        | 163人        | 31人        | 6,894人   | 882人                      |
| 旭市   | 23人         | 32人         | 3,249人      | 2,861人      | 1,958人      | 878人        | 211人        | 41人        | 9,253人   | 1,504人                    |
| 習志野市 | 35人         | 84人         | 7,696人      | 5,212人      | 2,646人      | 1,106人      | 288人        | 53人        | 17,120人  | 984人                      |
| 柏市   | 162人        | 273人        | 19,000人     | 12,894人     | 6,821人      | 2,771人      | 753人        | 111人       | 42,785人  | 2,587人                    |
| 勝浦市  | 39人         | 28人         | 1,287人      | 1,153人      | 865人        | 366人        | 100人        | 24人        | 3,862人   | 547人                      |
| 市原市  | 113人        | 248人        | 13,292人     | 8,982人      | 5,030人      | 2,196人      | 531人        | 85人        | 30,477人  | 2,814人                    |
| 流山市  | 58人         | 123人        | 7,965人      | 5,452人      | 2,945人      | 1,246人      | 377人        | 70人        | 18,236人  | 1,004人                    |
| 八千代市 | 70人         | 152人        | 9,667人      | 6,220人      | 3,108人      | 1,083人      | 321人        | 48人        | 20,669人  | 1,230人                    |
| 我孫子市 | 48人         | 106人        | 7,462人      | 4,964人      | 2,626人      | 1,124人      | 295人        | 59人        | 16,684人  | 964人                      |
| 鴨川市  | 24人         | 56人         | 2,135人      | 1,919人      | 1,394人      | 682人        | 198人        | 29人        | 6,437人   | 859人                      |
| 鎌ヶ谷市 | 51人         | 83人         | 5,798人      | 3,533人      | 1,614人      | 647人        | 170人        | 25人        | 11,921人  | 732人                      |
| 君津市  | 40人         | 114人        | 4,528人      | 3,350人      | 2,103人      | 862人        | 246人        | 48人        | 11,291人  | 1,371人                    |
| 富津市  | 13人         | 27人         | 2,915人      | 2,323人      | 1,519人      | 682人        | 166人        | 24人        | 7,669人   | 1,212人                    |
| 浦安市  | 20人         | 33人         | 4,595人      | 2,792人      | 1,586人      | 618人        | 183人        | 23人        | 9,850人   | 691人                      |
| 四街道市 | 88人         | 129人        | 5,114人      | 2,943人      | 1,480人      | 592人        | 176人        | 30人        | 10,552人  | 616人                      |
| 袖ヶ浦市 | 36人         | 48人         | 2,652人      | 1,824人      | 1,131人      | 486人        | 148人        | 26人        | 6,351人   | 832人                      |



平成 27 年度市町村別統計資料

| 市町村名      | 65歳<br>～69歳 | 70歳<br>～74歳 | 75歳<br>～79歳 | 80歳<br>～84歳 | 85歳<br>～89歳 | 90歳<br>～94歳 | 95歳<br>～99歳 | 100歳<br>以上 | 合計        | (再掲)被扶<br>養者であった<br>被保険者数 |
|-----------|-------------|-------------|-------------|-------------|-------------|-------------|-------------|------------|-----------|---------------------------|
| 八 街 市     | 23 人        | 73 人        | 3,301 人     | 2,045 人     | 1,224 人     | 499 人       | 116 人       | 24 人       | 7,305 人   | 826 人                     |
| 印 西 市     | 8 人         | 19 人        | 2,990 人     | 2,432 人     | 1,625 人     | 643 人       | 186 人       | 25 人       | 7,928 人   | 1,099 人                   |
| 白 井 市     | 30 人        | 55 人        | 2,615 人     | 1,619 人     | 856 人       | 397 人       | 81 人        | 12 人       | 5,665 人   | 426 人                     |
| 富 里 市     | 17 人        | 48 人        | 1,915 人     | 1,239 人     | 686 人       | 316 人       | 75 人        | 10 人       | 4,306 人   | 436 人                     |
| 南 房 総 市   | 42 人        | 55 人        | 2,924 人     | 2,633 人     | 1,919 人     | 991 人       | 292 人       | 44 人       | 8,900 人   | 1,133 人                   |
| 匝 瑳 市     | 8 人         | 32 人        | 2,102 人     | 1,881 人     | 1,341 人     | 607 人       | 173 人       | 20 人       | 6,164 人   | 1,029 人                   |
| 香 取 市     | 36 人        | 79 人        | 4,657 人     | 3,895 人     | 2,816 人     | 1,247 人     | 288 人       | 52 人       | 13,070 人  | 2,475 人                   |
| 山 武 市     | 23 人        | 20 人        | 2,984 人     | 2,285 人     | 1,527 人     | 685 人       | 197 人       | 27 人       | 7,748 人   | 1,140 人                   |
| い す み 市   | 27 人        | 51 人        | 2,618 人     | 2,343 人     | 1,662 人     | 752 人       | 197 人       | 32 人       | 7,682 人   | 1,173 人                   |
| 大 網 白 里 市 | 46 人        | 52 人        | 2,488 人     | 1,845 人     | 1,191 人     | 490 人       | 147 人       | 28 人       | 6,287 人   | 787 人                     |
| 酒 々 井 町   | 5 人         | 18 人        | 1,146 人     | 643 人       | 347 人       | 143 人       | 61 人        | 13 人       | 2,376 人   | 194 人                     |
| 栄 町       | 17 人        | 22 人        | 1,064 人     | 784 人       | 475 人       | 241 人       | 65 人        | 14 人       | 2,682 人   | 326 人                     |
| 神 崎 町     | 2 人         | 11 人        | 384 人       | 281 人       | 229 人       | 89 人        | 21 人        | 5 人        | 1,022 人   | 183 人                     |
| 多 古 町     | 2 人         | 3 人         | 903 人       | 898 人       | 592 人       | 290 人       | 81 人        | 11 人       | 2,780 人   | 614 人                     |
| 東 庄 町     | 30 人        | 24 人        | 864 人       | 706 人       | 520 人       | 222 人       | 64 人        | 11 人       | 2,441 人   | 457 人                     |
| 九 十 九 里 町 | 55 人        | 57 人        | 1,026 人     | 840 人       | 532 人       | 273 人       | 77 人        | 8 人        | 2,868 人   | 406 人                     |
| 芝 山 町     | 10 人        | 9 人         | 387 人       | 391 人       | 240 人       | 123 人       | 21 人        | 3 人        | 1,184 人   | 192 人                     |
| 横 芝 光 町   | 65 人        | 53 人        | 1,368 人     | 1,286 人     | 884 人       | 394 人       | 94 人        | 10 人       | 4,154 人   | 639 人                     |
| 一 宮 町     | 4 人         | 3 人         | 670 人       | 562 人       | 404 人       | 167 人       | 44 人        | 9 人        | 1,863 人   | 261 人                     |
| 睦 沢 町     | 1 人         | 6 人         | 434 人       | 392 人       | 273 人       | 143 人       | 34 人        | 3 人        | 1,286 人   | 261 人                     |
| 長 生 村     | 6 人         | 12 人        | 813 人       | 647 人       | 405 人       | 175 人       | 58 人        | 7 人        | 2,123 人   | 352 人                     |
| 白 子 町     | 4 人         | 27 人        | 752 人       | 578 人       | 408 人       | 190 人       | 55 人        | 9 人        | 2,023 人   | 318 人                     |
| 長 柄 町     | 14 人        | 13 人        | 440 人       | 347 人       | 259 人       | 126 人       | 28 人        | 5 人        | 1,232 人   | 278 人                     |
| 長 南 町     | 6 人         | 6 人         | 555 人       | 539 人       | 382 人       | 176 人       | 54 人        | 11 人       | 1,729 人   | 314 人                     |
| 大 多 喜 町   | 23 人        | 19 人        | 583 人       | 608 人       | 500 人       | 243 人       | 72 人        | 13 人       | 2,061 人   | 397 人                     |
| 御 宿 町     | 5 人         | 12 人        | 653 人       | 505 人       | 400 人       | 175 人       | 53 人        | 16 人       | 1,819 人   | 198 人                     |
| 鋸 南 町     | 12 人        | 18 人        | 632 人       | 573 人       | 417 人       | 205 人       | 51 人        | 12 人       | 1,920 人   | 296 人                     |
| 千 葉 県 計   | 2,311 人     | 4,570 人     | 297,880 人   | 209,474 人   | 117,923 人   | 50,048 人    | 13,610 人    | 2,289 人    | 698,105 人 | 59,960 人                  |

## ( 2 ) 被保険者数・所得区分別被保険者数

| 市町村名 | 被保険者数<br>(平成27年度末) | 所得区分別    |          |          |          |
|------|--------------------|----------|----------|----------|----------|
|      |                    | (再掲)現役並み | (再掲)一般   | (再掲)低所得  | (再掲)低所得  |
| 千葉市  | 102,183 人          | 9,758 人  | 57,954 人 | 17,541 人 | 16,930 人 |
| 銚子市  | 11,279 人           | 423 人    | 6,690 人  | 2,069 人  | 2,097 人  |
| 市川市  | 41,748 人           | 5,236 人  | 21,761 人 | 7,476 人  | 7,275 人  |
| 船橋市  | 64,063 人           | 6,207 人  | 35,669 人 | 11,752 人 | 10,435 人 |
| 館山市  | 8,931 人            | 405 人    | 4,770 人  | 2,043 人  | 1,713 人  |
| 木更津市 | 15,147 人           | 829 人    | 9,058 人  | 2,428 人  | 2,832 人  |
| 松戸市  | 51,946 人           | 4,907 人  | 28,438 人 | 9,992 人  | 8,609 人  |
| 野田市  | 17,481 人           | 1,139 人  | 10,414 人 | 3,094 人  | 2,834 人  |
| 茂原市  | 12,209 人           | 653 人    | 7,251 人  | 2,145 人  | 2,160 人  |
| 成田市  | 11,863 人           | 843 人    | 7,090 人  | 2,033 人  | 1,897 人  |
| 佐倉市  | 20,586 人           | 1,753 人  | 12,380 人 | 3,089 人  | 3,364 人  |
| 東金市  | 6,894 人            | 319 人    | 4,064 人  | 1,329 人  | 1,182 人  |
| 旭市   | 9,253 人            | 286 人    | 5,983 人  | 1,406 人  | 1,578 人  |
| 習志野市 | 17,120 人           | 1,765 人  | 9,668 人  | 2,754 人  | 2,933 人  |
| 柏市   | 42,785 人           | 4,254 人  | 25,142 人 | 6,304 人  | 7,085 人  |
| 勝浦市  | 3,862 人            | 128 人    | 2,006 人  | 883 人    | 845 人    |
| 市原市  | 30,477 人           | 1,876 人  | 18,147 人 | 5,535 人  | 4,919 人  |
| 流山市  | 18,236 人           | 1,936 人  | 10,773 人 | 2,536 人  | 2,991 人  |
| 八千代市 | 20,669 人           | 1,928 人  | 12,253 人 | 3,238 人  | 3,250 人  |
| 我孫子市 | 16,684 人           | 1,751 人  | 9,956 人  | 2,214 人  | 2,763 人  |
| 鴨川市  | 6,437 人            | 268 人    | 3,312 人  | 1,661 人  | 1,196 人  |
| 鎌ヶ谷市 | 11,921 人           | 879 人    | 7,128 人  | 1,972 人  | 1,942 人  |
| 君津市  | 11,291 人           | 522 人    | 6,885 人  | 1,889 人  | 1,995 人  |
| 富津市  | 7,669 人            | 275 人    | 4,533 人  | 1,351 人  | 1,510 人  |
| 浦安市  | 9,850 人            | 1,533 人  | 5,301 人  | 1,481 人  | 1,535 人  |
| 四街道市 | 10,552 人           | 950 人    | 6,600 人  | 1,404 人  | 1,598 人  |
| 袖ヶ浦市 | 6,351 人            | 301 人    | 3,931 人  | 1,022 人  | 1,097 人  |

| 市町村名      | 被保険者数<br>(平成27年度末) | 所得区分別    | 所得区分別     | 所得区分別     | 所得区分別     |
|-----------|--------------------|----------|-----------|-----------|-----------|
|           |                    | (再掲)現役並み | (再掲)一般    | (再掲)低所得   | (再掲)低所得   |
| 八 街 市     | 7,305 人            | 333 人    | 4,148 人   | 1,484 人   | 1,340 人   |
| 印 西 市     | 7,928 人            | 450 人    | 4,870 人   | 1,251 人   | 1,357 人   |
| 白 井 市     | 5,665 人            | 497 人    | 3,508 人   | 836 人     | 824 人     |
| 富 里 市     | 4,306 人            | 247 人    | 2,623 人   | 748 人     | 688 人     |
| 南 房 総 市   | 8,900 人            | 255 人    | 5,062 人   | 1,845 人   | 1,738 人   |
| 匝 瑳 市     | 6,164 人            | 203 人    | 3,754 人   | 1,119 人   | 1,088 人   |
| 香 取 市     | 13,070 人           | 412 人    | 8,302 人   | 2,267 人   | 2,089 人   |
| 山 武 市     | 7,748 人            | 207 人    | 4,513 人   | 1,564 人   | 1,464 人   |
| い す み 市   | 7,682 人            | 255 人    | 4,433 人   | 1,653 人   | 1,341 人   |
| 大 網 白 里 市 | 6,287 人            | 287 人    | 3,796 人   | 1,122 人   | 1,082 人   |
| 酒 々 井 町   | 2,376 人            | 190 人    | 1,453 人   | 348 人     | 385 人     |
| 栄 町       | 2,682 人            | 109 人    | 1,661 人   | 445 人     | 467 人     |
| 神 崎 町     | 1,022 人            | 28 人     | 659 人     | 186 人     | 149 人     |
| 多 古 町     | 2,780 人            | 100 人    | 1,778 人   | 485 人     | 417 人     |
| 東 庄 町     | 2,441 人            | 54 人     | 1,700 人   | 378 人     | 309 人     |
| 九 十 九 里 町 | 2,868 人            | 59 人     | 1,678 人   | 564 人     | 567 人     |
| 芝 山 町     | 1,184 人            | 51 人     | 728 人     | 209 人     | 196 人     |
| 横 芝 光 町   | 4,154 人            | 118 人    | 2,458 人   | 819 人     | 759 人     |
| 一 宮 町     | 1,863 人            | 80 人     | 1,141 人   | 320 人     | 322 人     |
| 睦 沢 町     | 1,286 人            | 27 人     | 815 人     | 260 人     | 184 人     |
| 長 生 村     | 2,123 人            | 60 人     | 1,305 人   | 442 人     | 316 人     |
| 白 子 町     | 2,023 人            | 56 人     | 1,215 人   | 421 人     | 331 人     |
| 長 柄 町     | 1,232 人            | 34 人     | 824 人     | 219 人     | 155 人     |
| 長 南 町     | 1,729 人            | 41 人     | 1,032 人   | 424 人     | 232 人     |
| 大 多 喜 町   | 2,061 人            | 54 人     | 1,176 人   | 482 人     | 349 人     |
| 御 宿 町     | 1,819 人            | 85 人     | 1,026 人   | 343 人     | 365 人     |
| 鋸 南 町     | 1,920 人            | 60 人     | 1,017 人   | 418 人     | 425 人     |
| 千 葉 県 計   | 698,105 人          | 55,476 人 | 403,832 人 | 121,293 人 | 117,504 人 |

## ( 3 ) 保険料収納状況

| 市町村名    | 調定額             | 実質収納額           | 収納率     |
|---------|-----------------|-----------------|---------|
| 千 葉 市   | 7,720,656,021 円 | 7,620,445,692 円 | 98.70 % |
| 銚 子 市   | 499,109,400 円   | 488,221,100 円   | 97.82 % |
| 市 川 市   | 3,415,671,000 円 | 3,361,944,500 円 | 98.43 % |
| 船 橋 市   | 4,906,531,800 円 | 4,813,633,100 円 | 98.11 % |
| 館 山 市   | 455,722,620 円   | 446,643,780 円   | 98.01 % |
| 木 更 津 市 | 858,742,600 円   | 840,291,800 円   | 97.85 % |
| 松 戸 市   | 3,834,654,600 円 | 3,773,448,030 円 | 98.40 % |
| 野 田 市   | 1,084,269,500 円 | 1,063,937,050 円 | 98.12 % |
| 茂 原 市   | 680,556,800 円   | 667,097,068 円   | 98.02 % |
| 成 田 市   | 682,163,929 円   | 665,618,400 円   | 97.57 % |
| 佐 倉 市   | 1,491,746,440 円 | 1,468,448,940 円 | 98.44 % |
| 東 金 市   | 336,146,600 円   | 326,056,300 円   | 97.00 % |
| 旭 市     | 343,854,950 円   | 341,707,500 円   | 99.38 % |
| 習 志 野 市 | 1,347,649,607 円 | 1,322,607,140 円 | 98.14 % |
| 柏 市     | 3,311,742,400 円 | 3,242,463,859 円 | 97.91 % |
| 勝 浦 市   | 154,770,100 円   | 149,189,800 円   | 96.39 % |
| 市 原 市   | 1,832,091,900 円 | 1,797,978,835 円 | 98.14 % |
| 流 山 市   | 1,462,603,775 円 | 1,448,425,450 円 | 99.03 % |
| 八 千 代 市 | 1,540,212,072 円 | 1,520,156,670 円 | 98.70 % |
| 我 孫 子 市 | 1,315,133,900 円 | 1,299,964,900 円 | 98.85 % |
| 鴨 川 市   | 274,899,500 円   | 272,915,700 円   | 99.28 % |
| 鎌 ヶ 谷 市 | 817,986,600 円   | 803,313,400 円   | 98.21 % |
| 君 津 市   | 593,147,200 円   | 576,820,828 円   | 97.25 % |
| 富 津 市   | 324,943,550 円   | 314,170,292 円   | 96.68 % |
| 浦 安 市   | 915,795,701 円   | 913,048,415 円   | 99.70 % |
| 四 街 道 市 | 804,008,300 円   | 797,846,120 円   | 99.23 % |
| 袖 ヶ 浦 市 | 325,739,900 円   | 320,634,200 円   | 98.43 % |

## 平成 27 年度市町村別統計資料

| 市町村名      | 調定額              | 実質収納額            | 収納率     |
|-----------|------------------|------------------|---------|
| 八 街 市     | 339,466,300 円    | 324,254,900 円    | 95.52 % |
| 印 西 市     | 438,273,910 円    | 426,908,170 円    | 97.41 % |
| 白 井 市     | 415,540,300 円    | 408,704,800 円    | 98.36 % |
| 富 里 市     | 237,229,400 円    | 230,074,000 円    | 96.98 % |
| 南 房 総 市   | 354,017,400 円    | 350,132,600 円    | 98.90 % |
| 匝 瑳 市     | 233,668,600 円    | 230,055,310 円    | 98.45 % |
| 香 取 市     | 496,062,450 円    | 488,916,800 円    | 98.56 % |
| 山 武 市     | 290,825,600 円    | 286,132,200 円    | 98.39 % |
| い す み 市   | 324,633,080 円    | 316,857,426 円    | 97.60 % |
| 大 網 白 里 市 | 331,914,400 円    | 323,002,400 円    | 97.31 % |
| 酒 々 井 町   | 161,483,300 円    | 160,029,900 円    | 99.10 % |
| 栄 町       | 137,920,900 円    | 134,885,500 円    | 97.80 % |
| 神 崎 町     | 41,736,200 円     | 41,496,200 円     | 99.42 % |
| 多 古 町     | 95,708,000 円     | 95,259,700 円     | 99.53 % |
| 東 庄 町     | 84,435,100 円     | 83,302,550 円     | 98.66 % |
| 九 十 九 里 町 | 104,449,700 円    | 101,782,900 円    | 97.45 % |
| 芝 山 町     | 49,038,200 円     | 46,848,500 円     | 95.53 % |
| 横 芝 光 町   | 148,078,100 円    | 146,301,400 円    | 98.80 % |
| 一 宮 町     | 83,898,300 円     | 83,559,400 円     | 99.60 % |
| 睦 沢 町     | 44,578,900 円     | 44,436,700 円     | 99.68 % |
| 長 生 村     | 88,454,850 円     | 86,469,450 円     | 97.76 % |
| 白 子 町     | 79,692,000 円     | 77,769,270 円     | 97.59 % |
| 長 柄 町     | 43,160,800 円     | 43,020,200 円     | 99.67 % |
| 長 南 町     | 59,778,100 円     | 59,328,100 円     | 99.25 % |
| 大 多 喜 町   | 69,244,100 円     | 68,904,800 円     | 99.51 % |
| 御 宿 町     | 91,654,300 円     | 91,325,300 円     | 99.64 % |
| 鋸 南 町     | 71,158,600 円     | 70,573,000 円     | 99.18 % |
| 千 葉 県 計   | 46,246,651,655 円 | 45,477,360,345 円 | 98.34 % |

## ( 4 ) 診療費の状況 ( 総計は、( 4 ) 及び ( 5 ) の計 )

| 市町村名 | 医療費              |                  |                  |                  |                 |
|------|------------------|------------------|------------------|------------------|-----------------|
|      | 総計               | 診療費              | 入院               | 入院外              | 歯科              |
| 千葉市  | 79,307,988,442 円 | 60,080,351,422 円 | 32,173,204,099 円 | 24,519,511,933 円 | 3,387,635,390 円 |
| 銚子市  | 8,650,687,100 円  | 6,392,760,930 円  | 3,512,491,410 円  | 2,568,924,350 円  | 311,345,170 円   |
| 市川市  | 36,101,052,618 円 | 27,400,512,776 円 | 15,299,303,871 円 | 10,575,200,015 円 | 1,526,008,890 円 |
| 船橋市  | 51,140,041,277 円 | 39,036,984,087 円 | 21,869,201,288 円 | 14,789,114,603 円 | 2,378,668,196 円 |
| 館山市  | 7,753,681,085 円  | 5,955,343,188 円  | 3,446,319,915 円  | 2,296,294,934 円  | 212,728,339 円   |
| 木更津市 | 12,027,839,284 円 | 9,108,087,816 円  | 4,604,917,547 円  | 4,097,180,832 円  | 405,989,437 円   |
| 松戸市  | 43,714,427,783 円 | 33,668,861,411 円 | 18,980,354,187 円 | 12,748,936,814 円 | 1,939,570,410 円 |
| 野田市  | 14,655,414,242 円 | 11,187,200,837 円 | 6,970,314,131 円  | 3,662,231,184 円  | 554,655,522 円   |
| 茂原市  | 9,397,765,852 円  | 6,892,753,920 円  | 3,876,602,038 円  | 2,656,929,658 円  | 359,222,224 円   |
| 成田市  | 9,431,085,854 円  | 7,080,557,239 円  | 4,130,498,925 円  | 2,606,260,869 円  | 343,797,445 円   |
| 佐倉市  | 16,244,146,307 円 | 12,226,492,838 円 | 7,016,721,429 円  | 4,507,031,479 円  | 702,739,930 円   |
| 東金市  | 5,507,194,798 円  | 4,169,549,816 円  | 2,272,396,814 円  | 1,702,367,646 円  | 194,785,356 円   |
| 旭市   | 6,058,565,191 円  | 5,057,007,207 円  | 2,716,899,342 円  | 2,113,684,487 円  | 226,423,378 円   |
| 習志野市 | 13,439,692,118 円 | 9,910,586,854 円  | 5,716,018,938 円  | 3,613,361,912 円  | 581,206,004 円   |
| 柏市   | 35,787,093,432 円 | 27,921,486,905 円 | 16,107,878,195 円 | 10,222,158,442 円 | 1,591,450,268 円 |
| 勝浦市  | 3,257,520,730 円  | 2,595,009,147 円  | 1,602,861,923 円  | 905,449,210 円    | 86,698,014 円    |
| 市原市  | 23,540,723,911 円 | 17,529,068,110 円 | 10,238,324,052 円 | 6,424,249,480 円  | 866,494,578 円   |
| 流山市  | 15,210,280,701 円 | 11,705,417,036 円 | 6,852,358,996 円  | 4,169,450,260 円  | 683,607,780 円   |
| 八千代市 | 16,732,012,169 円 | 12,341,103,549 円 | 7,075,618,932 円  | 4,526,249,215 円  | 739,235,402 円   |
| 我孫子市 | 13,142,536,259 円 | 10,114,020,166 円 | 5,802,398,567 円  | 3,693,665,261 円  | 617,956,338 円   |
| 鴨川市  | 5,044,903,481 円  | 4,231,621,930 円  | 2,360,141,573 円  | 1,724,898,138 円  | 146,582,219 円   |
| 鎌ヶ谷市 | 9,625,561,632 円  | 7,698,787,046 円  | 4,367,900,519 円  | 2,888,246,049 円  | 442,640,478 円   |
| 君津市  | 8,268,844,155 円  | 6,195,644,902 円  | 3,304,504,392 円  | 2,630,681,866 円  | 260,458,644 円   |
| 富津市  | 5,673,913,304 円  | 4,221,104,963 円  | 2,272,222,827 円  | 1,794,246,042 円  | 154,636,094 円   |
| 浦安市  | 8,168,361,165 円  | 5,966,605,730 円  | 3,288,509,326 円  | 2,305,477,138 円  | 372,619,266 円   |
| 四街道市 | 7,965,302,277 円  | 5,916,844,130 円  | 3,312,929,066 円  | 2,247,160,352 円  | 356,754,712 円   |
| 袖ヶ浦市 | 4,981,324,233 円  | 3,877,130,354 円  | 2,079,793,692 円  | 1,631,248,424 円  | 166,088,238 円   |

平成 27 年度市町村別統計資料

| 市町村名      | 医療費               |                   |                   |                   |                  |
|-----------|-------------------|-------------------|-------------------|-------------------|------------------|
|           | 総計                | 診療費               | 入院                | 入院外               | 歯科               |
| 八 街 市     | 5,510,290,255 円   | 4,095,898,289 円   | 2,449,016,580 円   | 1,458,737,129 円   | 188,144,580 円    |
| 印 西 市     | 6,816,924,948 円   | 5,244,475,923 円   | 3,381,009,995 円   | 1,629,406,238 円   | 234,059,690 円    |
| 白 井 市     | 4,789,198,600 円   | 3,777,362,922 円   | 2,259,653,715 円   | 1,329,089,107 円   | 188,620,100 円    |
| 富 里 市     | 3,303,306,151 円   | 2,522,712,762 円   | 1,485,141,088 円   | 899,928,350 円     | 137,643,324 円    |
| 南 房 総 市   | 7,618,264,213 円   | 5,978,023,685 円   | 3,373,580,343 円   | 2,399,214,762 円   | 205,228,580 円    |
| 匝 瑳 市     | 4,238,650,329 円   | 3,552,873,348 円   | 1,893,576,240 円   | 1,510,326,968 円   | 148,970,140 円    |
| 香 取 市     | 10,102,782,690 円  | 8,094,523,227 円   | 4,814,905,461 円   | 2,988,056,678 円   | 291,561,088 円    |
| 山 武 市     | 5,284,093,993 円   | 4,024,549,227 円   | 2,233,119,730 円   | 1,606,061,239 円   | 185,368,258 円    |
| い す み 市   | 6,362,648,077 円   | 4,932,030,361 円   | 3,121,917,763 円   | 1,639,088,590 円   | 171,024,008 円    |
| 大 網 白 里 市 | 4,947,908,651 円   | 3,749,777,432 円   | 1,993,060,903 円   | 1,581,036,641 円   | 175,679,888 円    |
| 酒 々 井 町   | 1,795,408,106 円   | 1,345,977,076 円   | 756,304,390 円     | 502,713,340 円     | 86,959,346 円     |
| 栄 町       | 2,154,072,515 円   | 1,611,077,090 円   | 941,494,390 円     | 586,429,230 円     | 83,153,470 円     |
| 神 崎 町     | 892,707,824 円     | 686,254,994 円     | 410,027,780 円     | 250,008,284 円     | 26,218,930 円     |
| 多 古 町     | 2,141,950,117 円   | 1,757,238,788 円   | 1,046,423,450 円   | 646,447,594 円     | 64,367,744 円     |
| 東 庄 町     | 1,543,501,100 円   | 1,344,625,153 円   | 667,300,513 円     | 622,092,040 円     | 55,232,600 円     |
| 九 十 九 里 町 | 2,412,472,971 円   | 1,851,581,334 円   | 1,049,126,114 円   | 725,754,270 円     | 76,700,950 円     |
| 芝 山 町     | 924,004,147 円     | 716,963,780 円     | 441,804,840 円     | 243,935,990 円     | 31,222,950 円     |
| 横 芝 光 町   | 2,918,600,008 円   | 2,257,892,259 円   | 1,215,929,574 円   | 924,699,657 円     | 117,263,028 円    |
| 一 宮 町     | 1,431,438,952 円   | 1,072,137,258 円   | 638,773,572 円     | 384,796,886 円     | 48,566,800 円     |
| 睦 沢 町     | 927,494,572 円     | 668,511,813 円     | 425,168,346 円     | 214,253,077 円     | 29,090,390 円     |
| 長 生 村     | 1,585,285,989 円   | 1,198,338,400 円   | 671,642,180 円     | 462,057,650 円     | 64,638,570 円     |
| 白 子 町     | 1,650,722,439 円   | 1,280,389,683 円   | 702,964,078 円     | 523,529,939 円     | 53,895,666 円     |
| 長 柄 町     | 1,031,548,288 円   | 789,224,438 円     | 488,973,946 円     | 268,116,712 円     | 32,133,780 円     |
| 長 南 町     | 1,297,693,181 円   | 940,002,110 円     | 512,161,220 円     | 368,175,670 円     | 59,665,220 円     |
| 大 多 喜 町   | 1,639,877,741 円   | 1,347,105,839 円   | 824,045,664 円     | 471,807,555 円     | 51,252,620 円     |
| 御 宿 町     | 1,379,590,559 円   | 1,114,662,700 円   | 670,080,230 円     | 400,271,670 円     | 44,310,800 円     |
| 鋸 南 町     | 1,540,439,737 円   | 1,166,989,813 円   | 697,187,333 円     | 429,251,060 円     | 40,551,420 円     |
| 千 葉 県 計   | 557,100,858,986 円 | 425,634,101,808 円 | 240,447,034,665 円 | 162,685,544,791 円 | 22,501,522,352 円 |

## ( 5 ) 調剤費等の状況

| 市町村名    | 医療費              |                 |               |                 |
|---------|------------------|-----------------|---------------|-----------------|
|         | 調剤費              | 食事療養費<br>生活療養費  | 訪問看護          | 療養費等            |
| 千 葉 市   | 16,186,985,773 円 | 1,509,727,928 円 | 290,878,000 円 | 1,240,045,319 円 |
| 銚 子 市   | 1,917,451,094 円  | 211,310,544 円   | 6,578,580 円   | 122,585,952 円   |
| 市 川 市   | 7,031,556,136 円  | 740,069,801 円   | 212,750,870 円 | 716,163,035 円   |
| 船 橋 市   | 9,992,963,232 円  | 988,504,919 円   | 166,732,145 円 | 954,856,894 円   |
| 館 山 市   | 1,493,889,241 円  | 230,196,156 円   | 37,554,120 円  | 36,698,380 円    |
| 木 更 津 市 | 2,505,985,831 円  | 270,564,063 円   | 35,379,520 円  | 107,822,054 円   |
| 松 戸 市   | 8,230,758,566 円  | 833,818,308 円   | 124,399,030 円 | 856,590,468 円   |
| 野 田 市   | 2,920,846,552 円  | 336,873,960 円   | 16,956,800 円  | 193,536,093 円   |
| 茂 原 市   | 2,156,236,793 円  | 226,210,477 円   | 27,004,680 円  | 95,559,982 円    |
| 成 田 市   | 1,969,418,665 円  | 283,098,991 円   | 5,304,090 円   | 92,706,869 円    |
| 佐 倉 市   | 3,419,943,561 円  | 360,442,944 円   | 32,531,170 円  | 204,735,794 円   |
| 東 金 市   | 1,130,333,044 円  | 117,033,809 円   | 37,726,110 円  | 52,552,019 円    |
| 旭 市     | 757,650,033 円    | 160,077,001 円   | 14,489,480 円  | 69,341,470 円    |
| 習 志 野 市 | 3,029,838,767 円  | 252,389,961 円   | 30,913,780 円  | 215,962,756 円   |
| 柏 市     | 6,308,046,273 円  | 798,621,803 円   | 170,733,915 円 | 588,204,536 円   |
| 勝 浦 市   | 506,231,252 円    | 109,634,648 円   | 8,854,228 円   | 37,791,455 円    |
| 市 原 市   | 5,168,538,387 円  | 537,175,570 円   | 56,931,500 円  | 249,010,344 円   |
| 流 山 市   | 2,843,663,626 円  | 318,950,303 円   | 77,375,640 円  | 264,874,096 円   |
| 八 千 代 市 | 3,712,857,069 円  | 367,294,163 円   | 70,859,960 円  | 239,897,428 円   |
| 我 孫 子 市 | 2,488,973,061 円  | 295,851,322 円   | 55,272,170 円  | 188,419,540 円   |
| 鴨 川 市   | 630,223,372 円    | 141,461,757 円   | 22,861,950 円  | 18,734,472 円    |
| 鎌 ヶ 谷 市 | 1,547,213,353 円  | 195,146,026 円   | 25,498,860 円  | 158,916,347 円   |
| 君 津 市   | 1,764,034,086 円  | 196,566,855 円   | 33,234,790 円  | 79,363,522 円    |
| 富 津 市   | 1,266,608,286 円  | 127,801,302 円   | 7,516,950 円   | 50,881,803 円    |
| 浦 安 市   | 1,837,101,184 円  | 137,592,521 円   | 28,042,170 円  | 199,019,560 円   |
| 四 街 道 市 | 1,768,381,567 円  | 158,313,334 円   | 22,864,680 円  | 98,898,566 円    |
| 袖 ヶ 浦 市 | 931,257,568 円    | 106,634,468 円   | 15,169,840 円  | 51,132,003 円    |



| 市町村名      | 医療費               |                  |                 |                 |
|-----------|-------------------|------------------|-----------------|-----------------|
|           | 調剤費               | 食事療養費<br>生活療養費   | 訪問看護            | 療養費等            |
| 八 街 市     | 1,221,026,534 円   | 139,832,478 円    | 6,720,400 円     | 46,812,554 円    |
| 印 西 市     | 1,334,268,092 円   | 165,662,262 円    | 21,083,850 円    | 51,434,821 円    |
| 白 井 市     | 823,736,070 円     | 121,963,242 円    | 8,790,770 円     | 57,345,596 円    |
| 富 里 市     | 659,280,612 円     | 90,006,258 円     | 3,140,010 円     | 28,166,509 円    |
| 南 房 総 市   | 1,376,903,732 円   | 202,668,930 円    | 30,454,040 円    | 30,213,826 円    |
| 匝 瑳 市     | 519,510,992 円     | 119,913,348 円    | 11,400,310 円    | 34,952,331 円    |
| 香 取 市     | 1,634,005,638 円   | 307,886,960 円    | 8,536,990 円     | 57,829,875 円    |
| 山 武 市     | 1,081,550,790 円   | 118,849,296 円    | 10,186,260 円    | 48,958,420 円    |
| い す み 市   | 1,148,481,863 円   | 236,696,087 円    | 5,457,130 円     | 39,982,636 円    |
| 大 網 白 里 市 | 1,045,617,742 円   | 96,887,621 円     | 19,806,980 円    | 35,818,876 円    |
| 酒 々 井 町   | 381,899,678 円     | 40,162,208 円     | 2,180,660 円     | 25,188,484 円    |
| 栄 町       | 475,479,310 円     | 52,797,334 円     | 2,023,980 円     | 12,694,801 円    |
| 神 崎 町     | 172,244,750 円     | 27,020,596 円     | 0 円             | 7,187,484 円     |
| 多 古 町     | 295,123,266 円     | 71,960,482 円     | 2,530,140 円     | 15,097,441 円    |
| 東 庄 町     | 150,295,753 円     | 34,022,616 円     | 4,062,040 円     | 10,495,538 円    |
| 九 十 九 里 町 | 477,031,958 円     | 54,452,120 円     | 4,651,180 円     | 24,756,379 円    |
| 芝 山 町     | 174,526,440 円     | 26,781,306 円     | 459,520 円       | 5,273,101 円     |
| 横 芝 光 町   | 563,531,676 円     | 69,242,617 円     | 7,087,410 円     | 20,846,046 円    |
| 一 宮 町     | 298,745,404 円     | 38,787,615 円     | 1,391,470 円     | 20,377,205 円    |
| 睦 沢 町     | 221,245,098 円     | 26,750,055 円     | 2,275,940 円     | 8,711,666 円     |
| 長 生 村     | 333,837,760 円     | 37,155,032 円     | 2,077,860 円     | 13,876,937 円    |
| 白 子 町     | 309,188,290 円     | 39,739,435 円     | 5,840,100 円     | 15,564,931 円    |
| 長 柄 町     | 201,657,182 円     | 33,642,512 円     | 692,810 円       | 6,331,346 円     |
| 長 南 町     | 315,573,900 円     | 32,175,316 円     | 4,024,970 円     | 5,916,885 円     |
| 大 多 喜 町   | 215,586,560 円     | 69,880,568 円     | 60,410 円        | 7,244,364 円     |
| 御 宿 町     | 201,328,630 円     | 45,908,626 円     | 7,311,310 円     | 10,379,293 円    |
| 鋸 南 町     | 313,223,314 円     | 45,907,158 円     | 4,827,720 円     | 9,491,732 円     |
| 千 葉 県 計   | 109,461,888,164 円 | 12,358,129,892 円 | 1,811,489,288 円 | 7,835,249,834 円 |

## ( 6 ) 高額療養費等の状況

| 市町村名    | 高額療養費           | 高額介護合算療養費       |               | 高額介護合算療養費    | 葬祭費           |
|---------|-----------------|-----------------|---------------|--------------|---------------|
|         |                 | 現物給付            | 現金給付          |              |               |
| 千 葉 市   | 3,001,501,015 円 | 2,351,918,681 円 | 649,582,334 円 | 72,207,495 円 | 227,150,000 円 |
| 銚 子 市   | 257,381,724 円   | 196,374,441 円   | 61,007,283 円  | 4,370,819 円  | 34,450,000 円  |
| 市 川 市   | 1,524,114,973 円 | 1,180,372,232 円 | 343,742,741 円 | 34,245,757 円 | 102,000,000 円 |
| 船 橋 市   | 2,053,683,407 円 | 1,595,178,298 円 | 458,505,109 円 | 44,031,152 円 | 140,450,000 円 |
| 館 山 市   | 281,979,523 円   | 226,440,350 円   | 55,539,173 円  | 5,887,403 円  | 25,150,000 円  |
| 木 更 津 市 | 458,089,108 円   | 365,597,063 円   | 92,492,045 円  | 7,249,470 円  | 40,250,000 円  |
| 松 戸 市   | 1,806,632,224 円 | 1,407,731,367 円 | 398,900,857 円 | 42,379,854 円 | 115,050,000 円 |
| 野 田 市   | 572,147,513 円   | 451,739,881 円   | 120,407,632 円 | 10,250,339 円 | 50,600,000 円  |
| 茂 原 市   | 324,108,769 円   | 255,017,804 円   | 69,090,965 円  | 7,382,334 円  | 32,450,000 円  |
| 成 田 市   | 321,831,152 円   | 250,982,095 円   | 70,849,057 円  | 6,049,776 円  | 36,850,000 円  |
| 佐 倉 市   | 621,870,693 円   | 496,055,448 円   | 125,815,245 円 | 14,562,838 円 | 54,350,000 円  |
| 東 金 市   | 203,834,531 円   | 159,732,637 円   | 44,101,894 円  | 3,966,817 円  | 20,250,000 円  |
| 旭 市     | 203,554,689 円   | 167,834,562 円   | 35,720,127 円  | 2,795,666 円  | 28,400,000 円  |
| 習 志 野 市 | 525,976,833 円   | 409,867,681 円   | 116,109,152 円 | 10,713,797 円 | 41,100,000 円  |
| 柏 市     | 1,451,615,971 円 | 1,149,357,169 円 | 302,258,802 円 | 29,619,826 円 | 94,900,000 円  |
| 勝 浦 市   | 117,927,015 円   | 92,917,253 円    | 25,009,762 円  | 2,663,737 円  | 13,250,000 円  |
| 市 原 市   | 856,604,887 円   | 678,006,996 円   | 178,597,891 円 | 14,321,695 円 | 78,100,000 円  |
| 流 山 市   | 605,181,486 円   | 497,110,138 円   | 108,071,348 円 | 14,412,229 円 | 40,550,000 円  |
| 八 千 代 市 | 642,447,906 円   | 511,546,757 円   | 130,901,149 円 | 12,367,800 円 | 47,550,000 円  |
| 我 孫 子 市 | 507,743,761 円   | 405,083,012 円   | 102,660,749 円 | 10,616,172 円 | 37,300,000 円  |
| 鴨 川 市   | 193,690,536 円   | 163,295,391 円   | 30,395,145 円  | 4,617,360 円  | 21,150,000 円  |
| 鎌 ヶ 谷 市 | 384,187,170 円   | 313,368,785 円   | 70,818,385 円  | 6,581,510 円  | 29,950,000 円  |
| 君 津 市   | 298,195,153 円   | 238,207,166 円   | 59,987,987 円  | 5,823,640 円  | 30,950,000 円  |
| 富 津 市   | 193,204,139 円   | 152,355,137 円   | 40,849,002 円  | 3,616,291 円  | 24,150,000 円  |
| 浦 安 市   | 339,470,265 円   | 264,566,293 円   | 74,903,972 円  | 7,018,641 円  | 23,650,000 円  |
| 四 街 道 市 | 298,982,211 円   | 237,693,656 円   | 61,288,555 円  | 5,659,881 円  | 25,200,000 円  |
| 袖 ヶ 浦 市 | 188,425,057 円   | 149,256,806 円   | 39,168,251 円  | 3,657,909 円  | 18,550,000 円  |

平成 27 年度市町村別統計資料

| 市町村名      | 高額療養費            |                  |                 | 高額介護合算療養費     | 葬祭費             |
|-----------|------------------|------------------|-----------------|---------------|-----------------|
|           |                  | 現物給付             | 現金給付            |               |                 |
| 八 街 市     | 197,890,603 円    | 159,981,823 円    | 37,908,780 円    | 4,198,140 円   | 20,600,000 円    |
| 印 西 市     | 268,332,465 円    | 215,157,531 円    | 53,174,934 円    | 6,445,134 円   | 22,650,000 円    |
| 白 井 市     | 195,364,516 円    | 153,464,881 円    | 41,899,635 円    | 3,259,007 円   | 14,450,000 円    |
| 富 里 市     | 117,407,148 円    | 95,654,932 円     | 21,752,216 円    | 1,467,207 円   | 13,200,000 円    |
| 南 房 総 市   | 274,558,286 円    | 222,756,711 円    | 51,801,575 円    | 6,451,262 円   | 27,350,000 円    |
| 匝 瑳 市     | 138,789,616 円    | 112,461,991 円    | 26,327,625 円    | 2,129,177 円   | 20,350,000 円    |
| 香 取 市     | 340,861,178 円    | 275,090,003 円    | 65,771,175 円    | 4,829,481 円   | 38,000,000 円    |
| 山 武 市     | 170,127,655 円    | 134,734,600 円    | 35,393,055 円    | 3,715,360 円   | 23,900,000 円    |
| い す み 市   | 218,868,388 円    | 177,665,573 円    | 41,202,815 円    | 4,568,180 円   | 22,750,000 円    |
| 大 網 白 里 市 | 177,365,621 円    | 142,420,853 円    | 34,944,768 円    | 3,828,802 円   | 18,500,000 円    |
| 酒 々 井 町   | 70,018,442 円     | 57,169,605 円     | 12,848,837 円    | 1,058,398 円   | 5,950,000 円     |
| 栄 町       | 70,184,624 円     | 56,555,662 円     | 13,628,962 円    | 1,207,192 円   | 7,900,000 円     |
| 神 崎 町     | 30,345,279 円     | 24,349,069 円     | 5,996,210 円     | 490,876 円     | 2,850,000 円     |
| 多 古 町     | 62,486,334 円     | 48,652,210 円     | 13,834,124 円    | 1,218,884 円   | 8,000,000 円     |
| 東 庄 町     | 49,744,031 円     | 40,531,686 円     | 9,212,345 円     | 1,548,540 円   | 7,550,000 円     |
| 九 十 九 里 町 | 88,531,996 円     | 70,131,002 円     | 18,400,994 円    | 1,829,618 円   | 9,350,000 円     |
| 芝 山 町     | 36,173,217 円     | 29,548,374 円     | 6,624,843 円     | 596,338 円     | 3,550,000 円     |
| 横 芝 光 町   | 95,740,925 円     | 75,858,043 円     | 19,882,882 円    | 1,259,998 円   | 13,350,000 円    |
| 一 宮 町     | 48,158,501 円     | 38,982,568 円     | 9,175,933 円     | 1,272,421 円   | 5,550,000 円     |
| 睦 沢 町     | 30,350,805 円     | 24,254,547 円     | 6,096,258 円     | 900,657 円     | 3,850,000 円     |
| 長 生 村     | 51,466,042 円     | 41,279,041 円     | 10,187,001 円    | 765,811 円     | 5,850,000 円     |
| 白 子 町     | 55,997,143 円     | 45,805,849 円     | 10,191,294 円    | 1,169,855 円   | 6,850,000 円     |
| 長 柄 町     | 36,612,175 円     | 31,852,071 円     | 4,760,104 円     | 996,998 円     | 4,000,000 円     |
| 長 南 町     | 39,806,028 円     | 32,018,637 円     | 7,787,391 円     | 1,287,752 円   | 4,900,000 円     |
| 大 多 喜 町   | 51,947,223 円     | 42,005,538 円     | 9,941,685 円     | 719,931 円     | 6,500,000 円     |
| 御 宿 町     | 52,581,685 円     | 41,435,064 円     | 11,146,621 円    | 733,492 円     | 5,400,000 円     |
| 鋸 南 町     | 53,472,408 円     | 42,572,173 円     | 10,900,235 円    | 1,183,958 円   | 5,800,000 円     |
| 千 葉 県 計   | 21,257,564,045 円 | 16,799,997,136 円 | 4,457,566,909 円 | 446,202,677 円 | 1,762,700,000 円 |

## ( 7 ) 健康診査の実施状況

| 市町村別    | 平成 2 4 年度 |         | 平成 2 5 年度 |         | 平成 2 6 年度 |         | 平成 2 7 年度 |        |         |
|---------|-----------|---------|-----------|---------|-----------|---------|-----------|--------|---------|
|         | 受診者数      | 受診率 (%) | 受診者数      | 受診率 (%) | 受診者数      | 受診率 (%) | 健診対象者数    | 受診者数   | 受診率 (%) |
| 千 葉 市   | 27,793    | 35.9%   | 29,178    | 35.2%   | 31,540    | 35.8%   | 93,115    | 33,923 | 36.4%   |
| 銚 子 市   | 825       | 7.9%    | 2,367     | 22.5%   | 2,435     | 23.1%   | 10,644    | 2,623  | 24.6%   |
| 市 川 市   | 16,609    | 48.8%   | 17,284    | 48.3%   | 17,783    | 47.4%   | 39,236    | 18,861 | 48.1%   |
| 船 橋 市   | 24,959    | 50.8%   | 26,885    | 51.2%   | 27,632    | 49.1%   | 59,531    | 30,969 | 52.0%   |
| 館 山 市   | 1,000     | 12.4%   | 1,002     | 12.3%   | 1,034     | 12.6%   | 7,841     | 1,058  | 13.5%   |
| 木 更 津 市 | 4,871     | 39.7%   | 5,022     | 39.2%   | 5,443     | 41.3%   | 13,776    | 5,707  | 41.4%   |
| 松 戸 市   | 9,737     | 24.5%   | 10,804    | 25.5%   | 12,854    | 28.3%   | 47,920    | 13,941 | 29.1%   |
| 野 田 市   | 4,234     | 30.2%   | 4,046     | 27.6%   | 4,542     | 30.1%   | 15,768    | 4,808  | 30.5%   |
| 茂 原 市   | 1,014     | 10.1%   | 1,213     | 11.7%   | 1,628     | 15.4%   | 11,037    | 1,814  | 16.4%   |
| 成 田 市   | 2,010     | 19.6%   | 2,042     | 19.4%   | 2,267     | 21.3%   | 11,131    | 2,474  | 22.2%   |
| 佐 倉 市   | 3,201     | 20.6%   | 3,609     | 22.7%   | 4,094     | 24.6%   | 17,707    | 4,736  | 26.8%   |
| 東 金 市   | 1,646     | 27.9%   | 1,673     | 27.3%   | 1,696     | 28.6%   | 6,231     | 1,694  | 27.2%   |
| 旭 市     | 2,151     | 25.0%   | 2,275     | 26.5%   | 2,417     | 28.3%   | 8,551     | 2,552  | 29.8%   |
| 習 志 野 市 | 4,134     | 31.4%   | 4,378     | 31.0%   | 4,833     | 32.7%   | 15,440    | 5,183  | 33.6%   |
| 柏 市     | 10,553    | 33.6%   | 11,706    | 33.5%   | 12,936    | 35.1%   | 39,032    | 13,908 | 35.6%   |
| 勝 浦 市   | 455       | 12.4%   | 461       | 13.2%   | 481       | 13.8%   | 3,555     | 496    | 14.0%   |
| 市 原 市   | 4,958     | 20.7%   | 5,785     | 23.0%   | 6,659     | 25.4%   | 27,495    | 7,531  | 27.4%   |
| 流 山 市   | 7,294     | 53.4%   | 7,542     | 51.2%   | 7,741     | 52.1%   | 15,456    | 7,944  | 51.4%   |
| 八 千 代 市 | 4,576     | 29.6%   | 4,759     | 28.3%   | 5,351     | 29.8%   | 19,088    | 5,340  | 28.0%   |
| 我 孫 子 市 | 3,573     | 27.5%   | 4,091     | 29.5%   | 4,687     | 32.8%   | 15,216    | 5,284  | 34.7%   |
| 鴨 川 市   | 552       | 9.2%    | 550       | 9.0%    | 561       | 9.3%    | 6,045     | 563    | 9.3%    |
| 鎌 ヶ 谷 市 | 3,301     | 37.1%   | 3,638     | 37.8%   | 3,853     | 37.5%   | 10,954    | 4,124  | 37.7%   |
| 君 津 市   | 4,272     | 46.2%   | 4,247     | 44.5%   | 4,454     | 45.8%   | 10,039    | 4,954  | 49.4%   |
| 富 津 市   | 2,468     | 36.1%   | 2,439     | 34.6%   | 2,480     | 37.0%   | 7,034     | 2,463  | 35.0%   |
| 浦 安 市   | 3,492     | 48.1%   | 3,790     | 48.4%   | 4,149     | 48.7%   | 9,078     | 4,405  | 48.5%   |
| 四 街 道 市 | 1,560     | 20.2%   | 1,708     | 20.5%   | 1,995     | 22.2%   | 9,662     | 2,205  | 22.8%   |
| 袖 ヶ 浦 市 | 2,765     | 52.5%   | 2,809     | 55.1%   | 3,006     | 54.7%   | 5,664     | 3,158  | 55.8%   |

平成 27 年度市町村別統計資料

| 市町村別      | 平成24年度  |         | 平成25年度  |         | 平成26年度  |         | 平成27年度  |         |         |
|-----------|---------|---------|---------|---------|---------|---------|---------|---------|---------|
|           | 受診者数    | 受診率 (%) | 受診者数    | 受診率 (%) | 受診者数    | 受診率 (%) | 健診対象者数  | 受診者数    | 受診率 (%) |
| 八 街 市     | 959     | 16.4%   | 1,068   | 17.5%   | 1,227   | 19.5%   | 6,157   | 1,344   | 21.8%   |
| 印 西 市     | 1,549   | 23.2%   | 1,621   | 23.7%   | 1,798   | 26.0%   | 7,178   | 2,060   | 28.7%   |
| 白 井 市     | 1,015   | 24.7%   | 1,133   | 25.4%   | 1,259   | 26.3%   | 5,170   | 1,400   | 27.1%   |
| 富 里 市     | 956     | 27.2%   | 977     | 26.6%   | 1,003   | 26.8%   | 3,846   | 1,048   | 27.3%   |
| 南 房 総 市   | 684     | 8.2%    | 671     | 8.5%    | 698     | 9.0%    | 7,860   | 802     | 10.2%   |
| 匝 瑳 市     | 1,611   | 27.4%   | 1,609   | 27.1%   | 1,664   | 28.0%   | 5,833   | 1,801   | 30.9%   |
| 香 取 市     | 2,983   | 24.9%   | 3,297   | 27.4%   | 3,516   | 29.9%   | 11,961  | 3,825   | 32.0%   |
| 山 武 市     | 1,213   | 17.5%   | 1,272   | 17.9%   | 1,296   | 18.6%   | 7,066   | 1,401   | 19.8%   |
| い す み 市   | 773     | 11.0%   | 868     | 12.7%   | 945     | 14.0%   | 6,801   | 908     | 13.4%   |
| 大 網 白 里 市 | 1,045   | 19.7%   | 1,115   | 21.5%   | 1,181   | 22.9%   | 5,332   | 1,266   | 23.7%   |
| 酒 々 井 町   | 311     | 18.0%   | 328     | 17.9%   | 366     | 18.8%   | 2,021   | 449     | 22.2%   |
| 栄 町       | 444     | 19.2%   | 461     | 20.0%   | 465     | 20.1%   | 2,349   | 474     | 20.2%   |
| 神 崎 町     | 217     | 24.4%   | 229     | 24.7%   | 219     | 22.8%   | 911     | 214     | 23.5%   |
| 多 古 町     | 952     | 36.0%   | 957     | 40.6%   | 971     | 40.5%   | 2,683   | 983     | 36.6%   |
| 東 庄 町     | 575     | 26.1%   | 587     | 26.1%   | 607     | 27.6%   | 2,229   | 636     | 28.5%   |
| 九 十 九 里 町 | 662     | 26.2%   | 681     | 26.4%   | 707     | 28.2%   | 2,649   | 741     | 28.0%   |
| 芝 山 町     | 283     | 25.4%   | 275     | 24.7%   | 271     | 23.6%   | 1,128   | 275     | 24.4%   |
| 横 芝 光 町   | 868     | 22.6%   | 844     | 21.6%   | 900     | 22.4%   | 3,895   | 910     | 23.4%   |
| 一 宮 町     | 372     | 22.8%   | 402     | 25.5%   | 431     | 27.0%   | 1,645   | 448     | 27.2%   |
| 睦 沢 町     | 222     | 19.1%   | 226     | 19.9%   | 267     | 23.3%   | 1,134   | 341     | 30.1%   |
| 長 生 村     | 254     | 13.9%   | 292     | 15.7%   | 350     | 18.2%   | 1,977   | 393     | 19.9%   |
| 白 子 町     | 250     | 13.4%   | 246     | 12.9%   | 246     | 13.1%   | 1,808   | 284     | 15.7%   |
| 長 柄 町     | 266     | 23.2%   | 271     | 22.8%   | 272     | 23.4%   | 1,171   | 307     | 26.2%   |
| 長 南 町     | 238     | 14.2%   | 511     | 31.6%   | 608     | 39.2%   | 1,611   | 577     | 35.8%   |
| 大 多 喜 町   | 242     | 12.3%   | 257     | 13.0%   | 260     | 14.3%   | 1,831   | 291     | 15.9%   |
| 御 宿 町     | 209     | 13.8%   | 217     | 14.1%   | 238     | 15.0%   | 1,620   | 227     | 14.0%   |
| 鋸 南 町     | 174     | 9.4%    | 182     | 9.6%    | 171     | 9.1%    | 1,847   | 182     | 9.9%    |
| 千葉県 合計    | 173,330 | 31.0%   | 185,900 | 31.7%   | 200,487 | 32.9%   | 635,959 | 216,305 | 34.0%   |

## ( 8 ) 長寿・健康増進事業の実施状況

| 市町村名    | 交付額        | 健康教育・<br>健康相談等 | スポーツ大会、<br>社会参加活動<br>等の助成 | 人間ドック<br>等助成 | はり・きゅう<br>等助成 | 運動教室<br>等の助成 |
|---------|------------|----------------|---------------------------|--------------|---------------|--------------|
| 千 葉 市   | 29,851,572 |                |                           |              |               |              |
| 銚 子 市   | 1,096,498  |                |                           |              |               |              |
| 市 川 市   | 10,673,413 |                |                           |              |               |              |
| 船 橋 市   | 7,880,756  |                |                           |              |               |              |
| 館 山 市   | 907,917    |                |                           |              |               |              |
| 木 更 津 市 | 7,412,220  |                |                           |              |               |              |
| 松 戸 市   | 18,875,617 |                |                           |              |               |              |
| 野 田 市   | 0          |                |                           |              |               |              |
| 茂 原 市   | 5,206,340  |                |                           |              |               |              |
| 成 田 市   | 12,139,974 |                |                           |              |               |              |
| 佐 倉 市   | 3,789,973  |                |                           |              |               |              |
| 東 金 市   | 4,524,613  |                |                           |              |               |              |
| 旭 市     | 2,062,755  |                |                           |              |               |              |
| 習 志 野 市 | 12,052,293 |                |                           |              |               |              |
| 柏 市     | 17,044,254 |                |                           |              |               |              |
| 勝 浦 市   | 1,157,136  |                |                           |              |               |              |
| 市 原 市   | 14,820,282 |                |                           |              |               |              |
| 流 山 市   | 13,414,753 |                |                           |              |               |              |
| 八 千 代 市 | 4,260,806  |                |                           |              |               |              |
| 我 孫 子 市 | 3,511,159  |                |                           |              |               |              |
| 鴨 川 市   | 1,166,263  |                |                           |              |               |              |
| 鎌 ヶ 谷 市 | 352,072    |                |                           |              |               |              |
| 君 津 市   | 14,894,531 |                |                           |              |               |              |
| 富 津 市   | 2,089,472  |                |                           |              |               |              |
| 浦 安 市   | 7,899,411  |                |                           |              |               |              |
| 四 街 道 市 | 3,758,396  |                |                           |              |               |              |
| 袖 ヶ 浦 市 | 3,863,919  |                |                           |              |               |              |

平成 27 年度市町村別統計資料

| 市町村名      | 交付額         | 健康教育・<br>健康相談等 | スポーツ大会、<br>社会参加活動<br>等の助成 | 人間ドック<br>等助成 | はり・きゅう<br>等助成 | 運動教室<br>等の助成 |
|-----------|-------------|----------------|---------------------------|--------------|---------------|--------------|
| 八 街 市     | 1,678,536   |                |                           |              |               |              |
| 印 西 市     | 1,661,300   |                |                           |              |               |              |
| 白 井 市     | 0           |                |                           |              |               |              |
| 富 里 市     | 1,014,607   |                |                           |              |               |              |
| 南 房 総 市   | 1,559,386   |                |                           |              |               |              |
| 匝 瑳 市     | 887,115     |                |                           |              |               |              |
| 香 取 市     | 1,631,890   |                |                           |              |               |              |
| 山 武 市     | 5,597,018   |                |                           |              |               |              |
| い す み 市   | 1,138,527   |                |                           |              |               |              |
| 大 網 白 里 市 | 3,453,323   |                |                           |              |               |              |
| 酒 々 井 町   | 3,845,446   |                |                           |              |               |              |
| 栄 町       | 1,825,243   |                |                           |              |               |              |
| 神 崎 町     | 67,213      |                |                           |              |               |              |
| 多 古 町     | 364,112     |                |                           |              |               |              |
| 東 庄 町     | 0           |                |                           |              |               |              |
| 九 十 九 里 町 | 1,074,452   |                |                           |              |               |              |
| 芝 山 町     | 195,991     |                |                           |              |               |              |
| 横 芝 光 町   | 2,539,066   |                |                           |              |               |              |
| 一 宮 町     | 898,803     |                |                           |              |               |              |
| 睦 沢 町     | 917,374     |                |                           |              |               |              |
| 長 生 村     | 520,161     |                |                           |              |               |              |
| 白 子 町     | 378,299     |                |                           |              |               |              |
| 長 柄 町     | 293,130     |                |                           |              |               |              |
| 長 南 町     | 977,728     |                |                           |              |               |              |
| 大 多 喜 町   | 531,715     |                |                           |              |               |              |
| 御 宿 町     | 260,512     |                |                           |              |               |              |
| 鋸 南 町     | 444,976     |                |                           |              |               |              |
| 千 葉 県 計   | 238,462,318 | 2団体            | 1団体                       | 45団体         | 30団体          | 2団体          |